

Lote: 415

Subasta Online Lotes y Colecciones #115

*º (1870ca). Conjunto de Colonias Españolas de Ultramar entre 1870 y 1906, en nuevo y usado, la mayoría con sobrecargas especiales, destacando Filipinas, Habilitados por la Nación de Filipinas y algún sello de Colonias de Africa. ALTO VALOR DE CATALOGO. A EXAMINAR.



PHILIPPINES

TIMBRES-TÉLÉGRAPHE

1873. — Armistice. D. 14.

1870-81. — Effigie d'homme. Dentelle 14.

1880-81. — Même type. Dentelle 14.



1 p. 24 cc. blanc.

2 p. 30 cc. brun.

3 p. 36 cc. bleu.

4 p. 42 cc. blanc.

5 p. 48 cc. brun.

6 p. 54 cc. vert.

7 p. 60 cc. gris-bleu.

8 p. 66 cc. rouge.

TIMBRES SÉCHANGÉS
HABILITADO PARA TELEGRAFOS HABILITADO TELEGRAFOS SUBMARINOS



7 reales. blanc.



1 p. 5 x 4 1/2 cc. blanc.

HABILITADO TELEGRAFOS
sur timbres-poste de 2 x 4 1/2. blanc. de 1882.



1 cc. d. p.

1 cc. d. p.

2 x 4 1/2 cc. d. p.

2 x 4 1/2 cc. d. p.

2 cc. d. p.

Sur tim. brun.

2 cc. d. p.

20 cc. d. p.

20 cc. d. p.

1 cc. de 24. brun.



25 cc. d. p.



25 cc. d. p.

1884-88. — Type de 1880-81. Dentelle 14.



1 cc. brun.

1 cc. brun.

2 x 4 1/2 cc. brun-jaune.

1 cc. brun.

10 cc. vert.

10 cc. blanc.

10 cc. violet.

11 cc. brun.



1 p. rose.

2 cc. brun.

2 p. brun.

1 p. vert-jaune.

1 p. vert-bleu.

10 p. brun.

10 p. brun.

ELOBEY, AN ^{1V-8} Y CORISCO

1906



1907

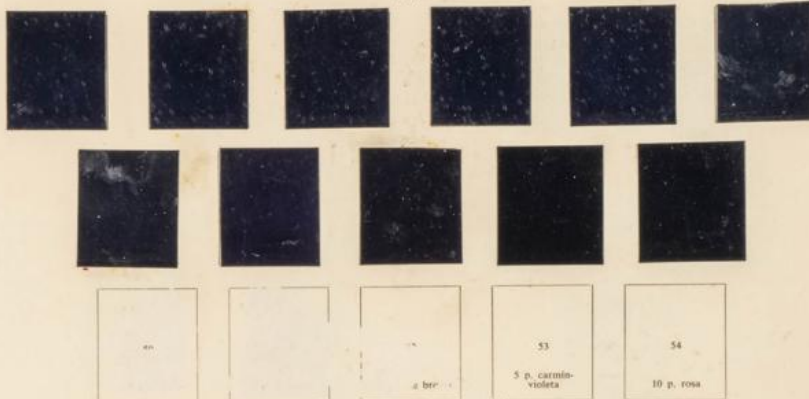

1908-09



A
B
C
D
E
F

FEBRU-1 DO POO

1896-1900

21 50 c. s. 2 c. rosa	21A 50 c. s. 10 c. carmin	21B 50 c. s. 10 c. violeta-castaño	21C 50 c. s. 10 c. castaño-amar.	22 50 c. s. 12 1/2 c. castaño osc.
23 5 c. s. 2 c. rosa	23A 5 c. s. 4 c. violeta	24 5 c. s. 10 c. violeta osc.	[Redacted]	[Redacted]
26 5 c. s. 20 c. azul	27 5 c. s. 25 c. carmin	[Redacted]	[Redacted]	[Redacted]
[Redacted]	[Redacted]	[Redacted]	30A 5 c. s. 10 c. castaño-amar.	[Redacted]
[Redacted]	[Redacted]	[Redacted]	[Redacted]	[Redacted]

1896-99

		31A 25 c. verde-azul		
--	--	-------------------------	--	--

41A (1896) (Manila)
 41B (1896) (Manila)
 41B (1896) (Manila)
 41B (1896) (Manila)
 41B (1896) (Manila)

42 (1897) (Manila)
 43 (1896) (Manila)
 Habituados verán
 d. abajo de esta 41A

FERNANDO POO

2457

Referencia	101 / 166
Precio Cat.	590
Aguilación	60
Puja Inicial	Nº



Filatelia
BARCELONA

Villarroel, 219
08016 BARCELONA
Tel. 934 100 140
Fax. 934 109 112

E-mail: sabatana@filateliabarcelona.com
Web: www.filateliabarcelona.com



DEPENDENCIAS POSTALES 45,25 cents. tipo B. Habilitación "CORREOS" en negro. Pequeño corte en el margen inferior.
ESPAÑOLAS
FERNANDO POO



Filatelia
BARCELONA

EDIFIL - FERNANDEZ

1869-1874 PHILIPPINES
FABEL N "Habilitado" (vell. de 1864)

1861. - Edge à droite dans un cadre. Dentelle 14.



20 c. olive 20H
20 c. olive 20L
20 c. olive 20M
20 c. olive 20N
20 c. olive 20-O
20 c. olive 20-P
1871-74 - LL



20 c. olive 20H
20 c. olive 20L
20 c. olive 20M
20 c. olive 20N
20 c. olive 20-O
20 c. olive 20-P
20 c. olive 20R



FALSO
Reproduction
du 20c. 1871
(original de
Philippines)



20 c. olive 20H
20 c. olive 20L
20 c. olive 20M

1871. - Timbres de 1871-74 avec HABILITADO dans un cadre en surcharge.



20 c. olive 20H
20 c. olive 20L
20 c. olive 20M

1871. - Timbres de 1871-74 avec « Comercio universal de correo habilitado » en surcharge.



20 c. olive 20H
20 c. olive 20L

1861-62. - Edge à droite. Dentelle 14.



20 c. olive 20H
20 c. olive 20L
20 c. olive 20M
20 c. olive 20N
20 c. olive 20-O
20 c. olive 20-P
20 c. olive 20-R

1861-62. - LL



20 c. olive 20H
20 c. olive 20L
20 c. olive 20M
20 c. olive 20N
20 c. olive 20-O
20 c. olive 20-P
20 c. olive 20-R