

Lote: 1549

Subasta Online Sellos España y Colonias #114

*º (1913ca). Espectacular colección de Fiscales de CHEQUES entre 1913 y 1937, en nuevo y usado, además de los sellos tipo y series completas incluye pagarés, letras, cheques y cartas circuladas, así como algunos bloques nuevos, uno de doce, cabecera de pliego del 25 cts azul (con pie de imprenta). MAGNIFICO Y RARO CONJUNTO.

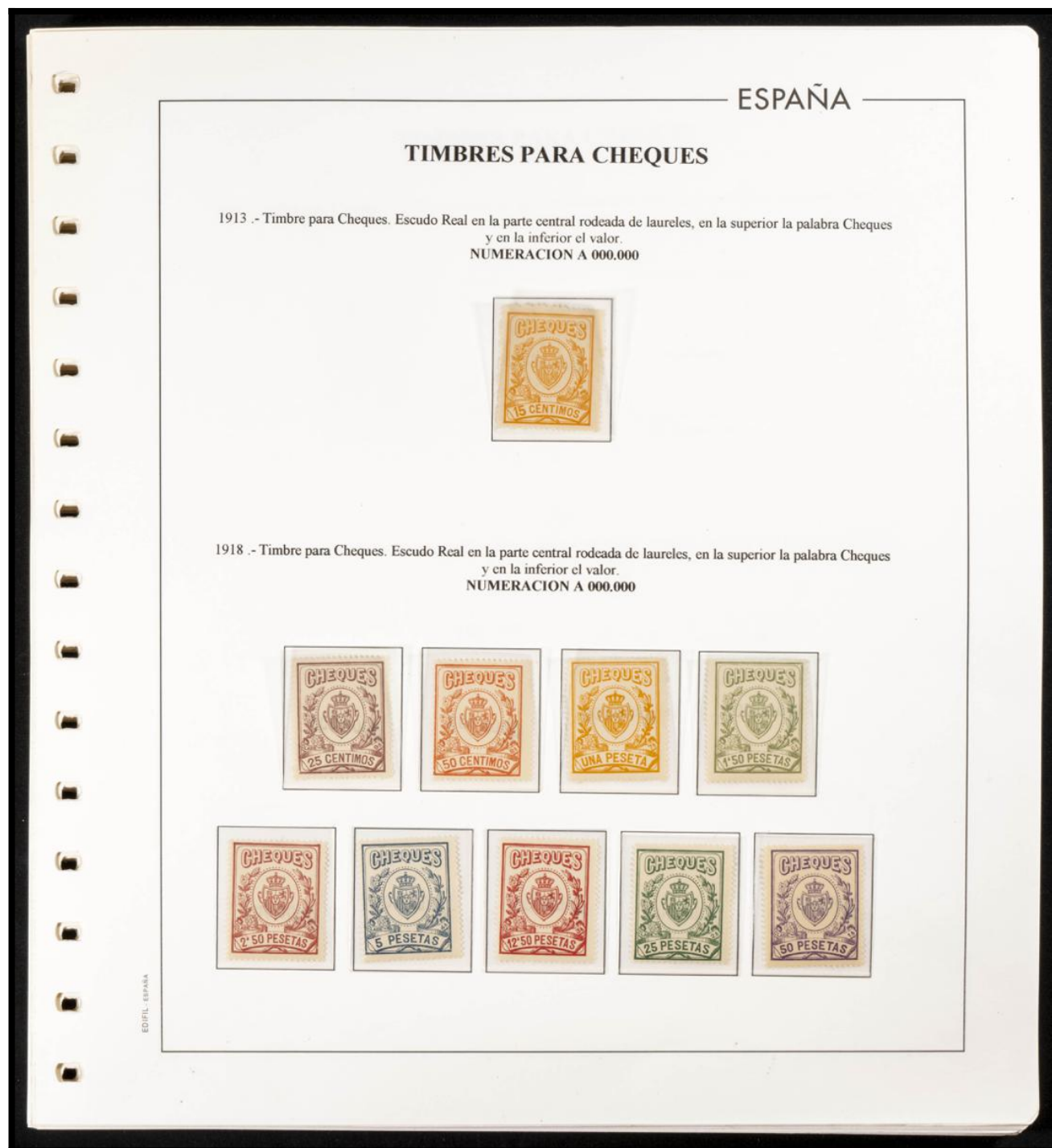

TIMBRES PARA CHEQUES

1913 - Timbre para Cheques. Escudo Real en la parte central rodeada de laureles, en la superior la palabra Cheques y en la inferior el valor.



Con Numeración



NºA.000.000

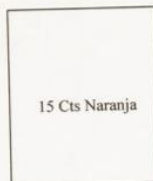

15 Cts Naranja

Sin Numeración

1918 - Timbre para Cheques. Escudo Real en la parte central rodeada de laureles, en la superior la palabra Cheques y en la inferior el valor.



ESPAÑA

TIMBRES PARA CHEQUES

1913.- Timbres para cheques. Ovalo central con escudo con Corona Real, En la parte superior la palabra Cheques y en la inferior el valor.



Dos Cheques emitido el primero en Oviedo con fecha 27 de Diciembre 1917 y el segundo en Sevilla con fecha 10 de Enero de 1918 reintegrados ambos con Timbre para Cheques de 15 Cts.



ESPAÑA

TIMBRES PARA CHEQUES

1928.- Timbre de 1918 para Cheques. Escudo Real en la parte central rodeada de laureles, en la superior la palabra Cheques y en la inferior el valor



Letra de cambio emitida en Barcelona 15 de Octubre de 1923 por importe de 7.427 pts. Timbrado mixto con dos sellos de Cheques de España Rojo de 2,5 Pts. Y 5 sellos de Cuba de 5 centavos color Azul y uno de 50 centavos Marrón.



ESPAÑA

TIMBRES PARA CHEQUES

1920 .- Timbre para Cheques. Escudo Real en la parte central rodeada de laureles, en la superior la palabra Cheques y en la inferior el valor.
 NUMERACION A 000.000



Sin numeración



TIMBRES PARA CHEQUES

1920 - Timbre para Cheques. Escudo Real en la parte central rodeada de laureles, en la superior la palabra Cheques y en la inferior el valor.



20 cts Negro

Sin Numeración en el reverso

TIMBRES PARA CHEQUES

1928 .- Timbre de 1918 para Cheques. Escudo Real en la parte central rodeada de laureles, en la superior la palabra Cheques y en la inferior el valor



Letra de cambio emitida en Barcelona 19 de Octubre de 1923 por importe de 125 pts. Timbrado mixto con un sello de Cheques de España. Marrón de 15 cis.
Y sellos sello de Cuba de 2 centavos color Rojo.

ESPAÑA

TIMBRES PARA CHEQUES

1926. - Sellos de 1920 Timbre para Cheques. Escudo Real en la parte central rodeada de laureles, en la superior la palabra Cheques y en la inferior el valor, nuevos valores modificados por la Ley de Timbre del Estado. Decreto 11 de Mayo de 1926. Numeración en el reverso. Impresos en Litografía. Dentado 13 ½





TIMBRES PARA CHEQUES

1926 - Timbre para Cheques. Escudo Real en la parte central rodeada de laureles, en la superior la palabra Cheques y en la inferior el valor.



Cheque emitido en La Coruña el 22 de Enero 1930. Sello de Cheques de 10 cts. y especial móvil de 15 cts.



Cheque emitido en Villagarcía el 7 de Enero de 1930. Sello de Cheques de 20 cts. y especial Móvil de 15 cts.

ESPAÑA
TIMBRES PARA CHEQUES

1926 - Sellos de 1920 Timbre para Cheques. Escudo Real en la parte central rodeada de laureles, en la superior la palabra Cheques y en la inferior el valor, nuevos valores modificados por la Ley de Timbre del Estado. Decreto 11 de Mayo de 1926. Numeración en el reverso. Impresos en Litografía. Dentado 13 1/4

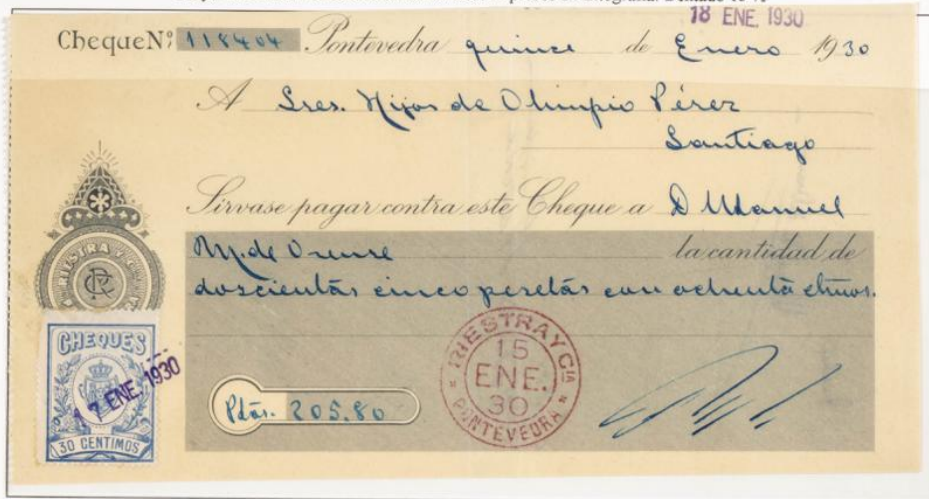

Cheque emitido en Pontevedra el 15 de Enero de 1930. Sello de Cheques de 30 cts clase 10ª azul.



Cheque emitido en Barcelona el 15 de Enero de 1930. Cheque de 45 cts clase 9ª malva.

ESPAÑA

TIMBRES PARA CHEQUES

1926.- Sellos de 1920 Timbre para Cheques. Escudo Real en la parte central rodeada de laureles, en la superior la palabra Cheques y en la inferior el valor, nuevos valores modificados por la Ley de Timbre del Estado. Decreto 11 de Mayo de 1926. Numeración en el reverso. Impresos en Litografía. Dentado 13 1/2



Cheque emitido en Buenos Aires el 22 de Enero de 1930. Sello de Cheques de 60 cts clase 8ª bermellón y 30 cts gris.

ESPAÑA

TIMBRES PARA CHEQUES

1926 - Sellos de 1920 Timbre para Cheques. Escudo Real en la parte central rodeada de laureles, en la superior la palabra Cheques y en la inferior el valor, nuevos valores modificados por la Ley de Timbre del Estado. Decreto 11 de Mayo de 1926. Numeración en el reverso. Impresos en Litografía. Dentado 13 1/2

41/260/58 202480 AGENCIA CALLE VICTORIA 25 ENE 1930

BANCO ANGLO-SUD AMERICANO.

Nº E15108 BUENOS AIRES Diciembre veinte 1929
(FECHAR EN LETRAS)

A Hijos de Olimpio Perez **960.85**

Santiago

que se contra este cheque a Angel Segade
suma de Noves de estas Novelas con pesetas

NO MAYOR DE 1000 DE SU EQUIVALENCIA

ORIGINAL

Por BANCO ANGLO-SUD AMERICANO.
GENTE
CONTADOR

ESTE CHEQUE DEBE SER PRESENTADO
PARA SU COBRO DENTRO DE LOS
15 DIAS DE SU INTRODUCCION EN
ESPAÑA.

AVISADO POR VIA RITIMA

Cheque emitido en Buenos Aires el 22 de Enero de 1930. Sello de Cheques de 60 cts clase 8ª bermellón y 30 cts gris.

ESPAÑA
TIMBRES PARA CHEQUES

1926 - Sellos de 1920 Timbre para Cheques. Escudo Real en la parte central rodeada de laureles, en la superior la palabra Cheques y en la inferior el valor, nuevos valores modificados por la Ley de Timbre del Estado. Decreto 11 de Mayo de 1926. Numeración en el reverso. Impresos en Litografía. Dentado 13 1/2



Cheque emitido en Bilbao el 2 de Enero de 1930. Sello de Cheques de 1,8 cts clase 6ª Verde y 30 cts gris.



Cheque emitido en Nueva York el 3 de Enero de 1930. Sello Cheques de 3 Pts clase 5ª. Especial Móvil 60 cts.

ESPAÑA
TIMBRES PARA CHEQUES

1926.- Sellos de 1920 Timbre para Cheques. Escudo Real en la parte central rodeada de laureles, en la superior la palabra Cheques y en la inferior el valor, nuevos valores modificados por la Ley de Timbre del Estado. Decreto 11 de Mayo de 1926. Numeración en el reverso. Impresos en Litografía. Dentado 13 1/2

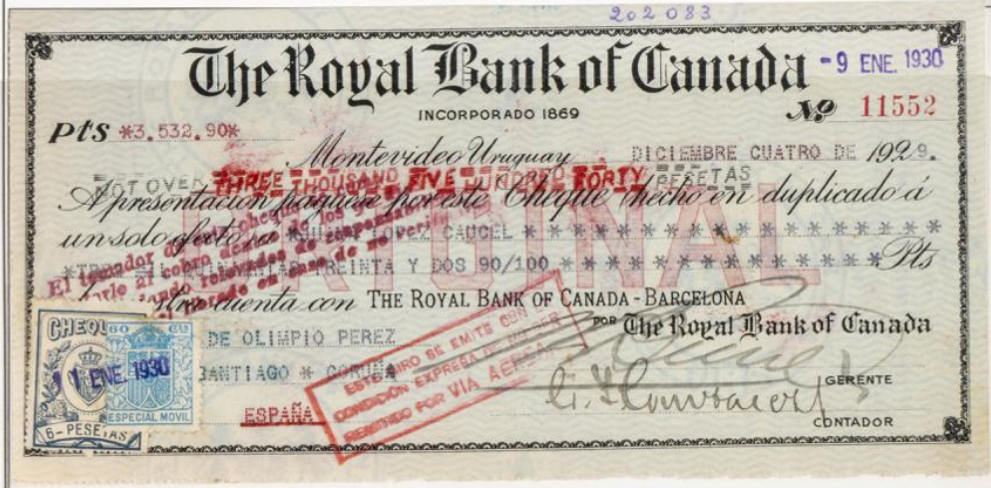

Cheque emitido en Montevideo el 4 de Diciembre de 1929. Sello de Cheques de 6 pts clase 4ª azul y especial Móvil 60 cts azul.



Cheque emitido en Guernica el 3 de Enero de 1930. Sello de Cheques de 6 pts clase 4ª azul y especial Móvil 60 cts azul.

TIMBRES PARA CHEQUES

1926.- Sellos de 1920 Timbre para Cheques. Escudo Real en la parte central rodeada de laureles, en la superior la palabra Cheques y en la inferior el valor, con habilitación tipográfica impresa a máquina "HABILITADO PARA PTAS D.L. 11 DE MAYO 1926 CLASE.."



ESPAÑA

TIMBRES PARA CHEQUES

1926.- Sellos de 1920 Timbre para Cheques. Escudo Real en la parte central rodeada de laureles, en la superior la palabra Cheques y en la inferior el valor, nuevos valores modificados por la Ley de Timbre del Estado. Decreto 11 de Mayo de 1926. Numeración en el reverso. Impresos en Litografía. Dentado 13 ½



Carta circular de Sevilla a Huelva capital, fechada el 15 Diciembre 1936. Sello de 15 cts Cheques habilitado para 0,20.. Sello de huérfanos de correo 10 cts. Y viñeta pro Sevilla 5 cts Azul. Al dorso fechador de llegada de rodillo España exporta aceite puro de Oliva del 16 de Diciembre 1936, Huelva.

TIMBRES PARA CHEQUES ESPAÑA

1926.- Sellos de 1920 Timbre para Cheques. Escudo Real en la parte central rodeada de laureles, en la superior la palabra Cheques y en la inferior el valor, nuevos valores modificados por la Ley de Timbre del Estado. Decreto 11 de Mayo de 1926. Numeración en el reverso. Impresos en Litografía. Dentado 13 ½

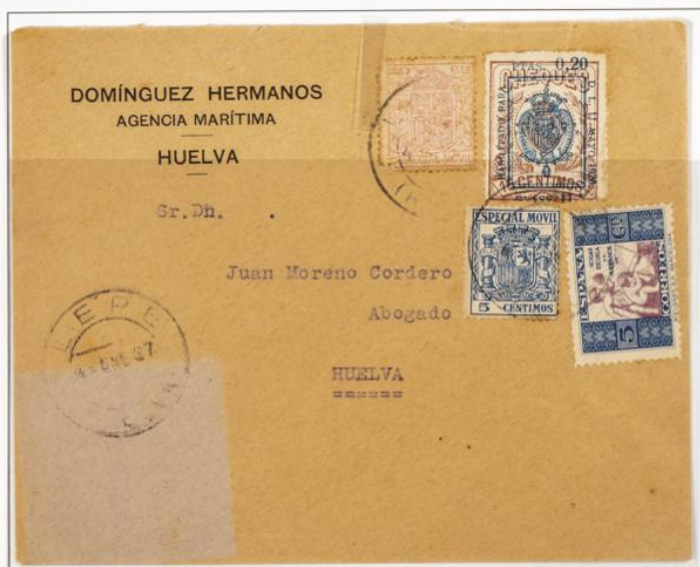

Carta circular de LEPE a Huelva capital, fechada el 4 de Enero 1937. Sello de 15 cts Cheques habilitado para 0,20. Además lleva especial móvil de 10 cts rosa y 5 cts azul. Sello de huérfanos de correo 5 cts.

ESPAÑA

TIMBRES PARA CHEQUES

1923 - Sellos de 1918. Timbre para Cheques. Escudo Real en la parte central rodeada de laureles, en la superior la palabra Cheques y en la inferior el valor, con sobrecarga tipográfica escrita a mano "Habilitado para la clase 10ª"



Letra emitida en Cabaiguán - Cuba 21 9 de Mayo de 1924, por importe de 30 Ptas. Pólizas mixta de 2 Centavos de Cuba y Póliza de Cheques de 25 Cts habilitada para la clase 10ª.

ESPAÑA

TIMBRES PARA CHEQUES

1928 - Sellos de 1918. Timbre para Cheques. Escudo Real en la parte central rodeada de laureles, en la superior la palabra Cheques y en la inferior el valor, con sobrecarga tipográfica escrita a mano. "Habilitado para la clase 10"



TIMBRES PARA CHEQUES

1928. - Sellos de 1918. Timbre para Cheques. Escudo Real en la parte central rodeada de laureles, en la superior la palabra Cheques y en la inferior el valor, con sobrecarga tipográfica escrita a mano "Habilitado para la clase 10^a."

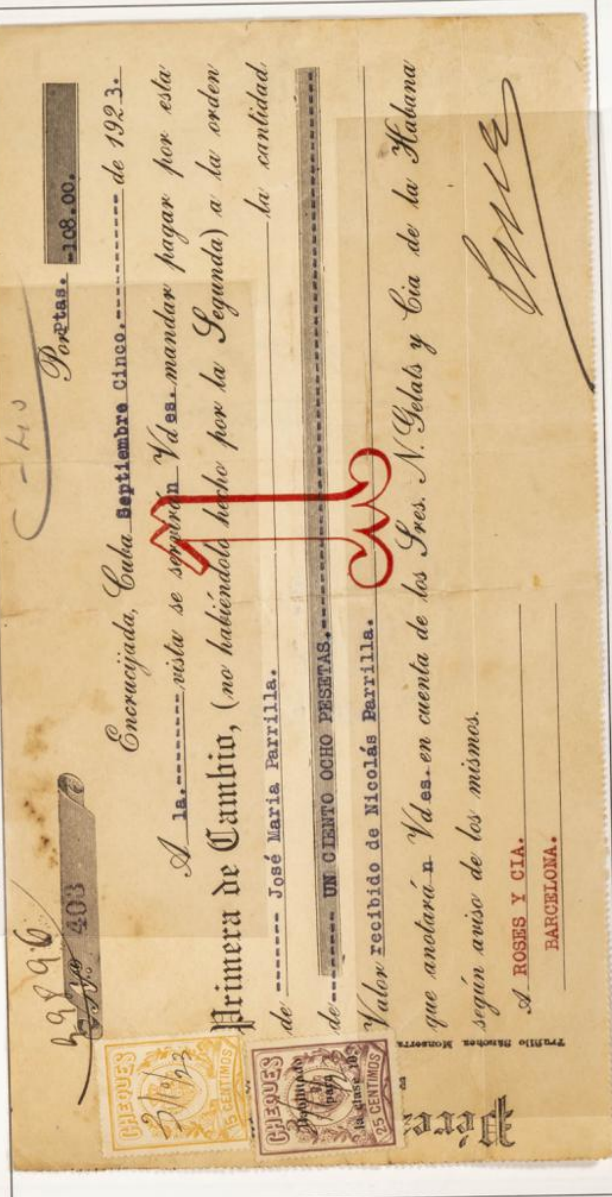

Letra de cambio emitida en Cuba - Ensenajada el cinco de Septiembre de 1923 por un importe de 108 pesetas. Tiene Pólizas mixtas de España 15 cts Cheques amarillo y 5cts Cheques Málva con sobrecarga Habilitado para la Clase 10^a. En la parte posterior timbre Nacional Cubano de 2 Centavos

ESPAÑA

ESPAÑA

TIMBRES PARA CHEQUES

1934. - Timbre para Cheques. Nuevo diseño. Corona mural en el centro adornada con laureles, rodeada por un arco. En la parte superior la palabra cheques y en la inferior República Española. Tienen sobrecarga tipográfica a máquina con la Clase y el valor en Pesetas.



TIMBRES PARA CHEQUES

1926.- Sellos de 1920 Timbre para Cheques. Escudo Real en la parte central rodeada de laureles, en la superior la palabra Cheques y en la inferior el valor, nuevos valores modificados por la Ley de Timbre del Estado. Decreto 11 de Mayo de 1926. Numeración en el reverso. Impresos en Litografía. Dentado 13 ½

y
1934.- Timbre para Cheques. Nuevo diseño. Corona mural en el centro adornada con laureles, rodeada por un arco. En la parte superior la palabra cheques y en la inferior República Española. Tienen sobrecarga tipográfica a máquina con la Clase y el valor en Pesetas.



Frontal de carta expedida en las Palmas con matasello de Las Palmas de fecha 24 de Mayo de 1937 con sello de 20 Cts clase 11 de 1926, sello de 0,10 pts clase 12 de 1934. Además contiene sello de islas canarias 5 cts azul habilitado para 0,10 cts. Correo interior de Las Palmas a Tenerife.

SE SUPLICA LA PRESENTACION OCHO DIAS ANTES DEL COBRO

10 ABR 1935

Plas. 11958

Barcelona *verduzet* de *Marzo* de 1935

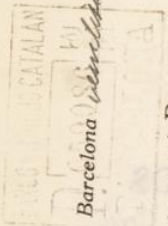

Núm.

Sírvase pagar contra este Cheque al Banco Urquijo Catalán, la cantidad de Pesetas *Once con 15 fm*

valor de mi fin. 23 feb. 1935

A *S. Bruto Allen* B. E. DE C. DE MIGUEL MATEU
Industria MIGUEL MATEU
Valladolid 089075 - 1 ABR 1935
M. Mateu VALLADOLID SIN GASTOS

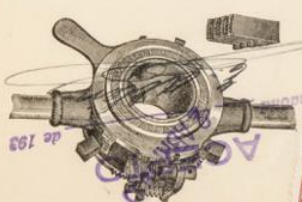

ESPAÑA

TIMBRES PARA CHEQUES

1935-38.- Timbre para Cheques. Escudo con corona mural en la parte central rodeada de laureles, en la superior la palabra Cheques y en la inferior el valor. Aprobado por orden del 17 de Diciembre de 1938



Carta expedida desde Cádiz a Burgos. Matasellos de salida de Cádiz de fecha 1 de Marzo de 1937 y llegada a Burgos Abril de 1937. Sello de cheques de 1936 10 cts color rosa con sello especial móvil de 10 cts castaño, dos sellos caja postal. Además tiene un sello de comedores Municipales de Cádiz.

ESPAÑA

TIMBRES PARA CHEQUES

1935-38. - Sellos de 1920 Timbre para Cheques. Escudo con corona mural en la parte central rodeada de laureles, en la superior la palabra Cheques y en la inferior el valor.



Carta expedida desde Cádiz a Cáceres. Matasellos de salida de Cádiz de fecha 2 de Enero de 1937 y llegada a Cáceres el 5 de Enero de 1937. Sello de cheques de 1936 10 cts color rosa con sello para efectos de comercio clase 12 de 20 cts habilitado para clase 13 en rojo. Además tiene un sello de comedores Municipales de Cádiz.

ESPAÑA

TIMBRES PARA CHEQUES

1935-38.- Sellos de 1920 Timbre para Cheques. Escudo con corona mural en la parte central rodeada de laureles, en la superior la palabra Cheques y en la inferior el valor.



Carta expedida desde Cádiz a Cáceres. Matasellos de salida de Cádiz de fecha 4 de Enero de 1937 y llegada a Cáceres el 7 de Enero de 1937. Sello de cheques de 1936 10 cts color rosa con sello para efectos de comercio clase 12 de 20 cts habilitado para clase 13 en rojo. Además tiene un sello de comedores Municipales de Cádiz.

ESPAÑA

TIMBRES PARA CHEQUES

1935-38.- Sellos de 1920 Timbre para Cheques. Escudo con corona mural en la parte central rodeada de laureles, en la superior la palabra Cheques y en la inferior el valor.



Carta expedida desde Cádiz a Cáceres. Matasellos de salida de Cádiz de fecha 2 de Enero de 1937 y llegada a Cáceres el 5 de Enero de 1937. Sello de cheques de 1936 30 cts color rosa con sello de comedores Municipales de Cádiz.

ESPAÑA

TIMBRES PARA CHEQUES

1939 - 1945 . Nuevo Diseño corona mural impresos en Litografía en Roel Coruña. Pie de imprenta "
LIT. E IMP. ROEL - CORUÑA"



ESPAÑA

TIMBRES PARA CHEQUES

1936-37.- Timbre para Cheques. Escudo con corona mural en la parte central rodeada de laureles, en la superior la palabra Cheques y en la inferior el valor. Pie de imprenta LIT. E. IMP. ROEL CORUÑA



Carta expedida desde Cádiz a Burgos. Matasellos de salida de Cádiz de fecha 28 Abril 1937. Censura militar COOREOS CADIZ. Matasellos de llegada en la posterior de Burgos (10) 1 Mayo de 1937. Sello de cheques de 1937 10 cts color rosa con pie ROEL CORUÑA, dos sellos especial móvil de 10 cts. Además tiene un sello de comedores Municipales de Cádiz.



ESPAÑA

TIMBRES PARA CHEQUES

1936-37. - Timbre para Cheques. Escudo con corona mural en la parte central rodeada de laureles, en la superior la palabra Cheques y en la inferior el valor. Pie de imprenta LIT. E. IMP. ROEL CORUÑA



Carta expedida desde Cádiz a Burgos. Matasellos de salida de Cádiz de fecha 10 Julio 1937. Censura militar COOREOS CADIZ. Sello de cheques de 1937 10 cts color rosa con pie ROEL CORUÑA, sello para Cheques de 10 cts marrón de 1926, sello Caja de Ahorros de 5 cts. Además tiene un sello de comedores Municipales de Cádiz.

ESPAÑA

TIMBRES PARA CHEQUES

1936-37. - Corona Mural en óvalo con pie de imprenta LIT E IMP. ROEL-CORUÑA



Cheque girado en Gijón con fecha 21 Julio 1940. Póliza para cheques de 45 Cts de 1936 y Especial Móvil de 25 cts



Cheque girado en Avilés con fecha 14 Agosto 1946. Póliza para cheques de 10 Cts de 1936 y de 20 cts de 1945 y Especial Móvil de 25 cts

ESPAÑA

TIMBRES PARA CHEQUES

19341.- Corona Mural en óvalo con sobrecarga azul Estado Español, escudo Nacional en azul.



Cheque emitido en BOAL Asturias con fecha 15 Marzo 1943. Contiene Póliza de 30 Cts Rosa con escudo Corona Mural de 1935 con sobrecarga Habilitado para Estado Español y escudo Nacional en Azul. Especial Móvil de 25 cts.

TIMBRES PARA CHEQUES

1940 .- Timbre para Cheques. Nuevo diseño Estado Español, Águila Grande impresos en litografía, pie de imprenta "Hijos de Fournier - Vitoria" dentado 11 ½ .



TIMBRES PARA CHEQUES

1940 .- Timbre para Cheques. Nuevo diseño Estado Español, Águila Grande impresos en litografía, pie de imprenta "Hijos de Fournier - Vitoria" dentado 11 ½.



ESPAÑA

TIMBRES PARA CHEQUES

1944. Timbres móviles para cheques de plaza a plaza artículo 140,2 de la ley del timbre de 1935. Escudo con el águila. Impresos en litografía, sin pie de imprenta. Numeración negra en el reverso.



TIMBRES PARA CARTAS-ORDENES DE CREDITO DE CANTIDAD LIMITADA. — (Artículo 141.)



A 000 000

ESPAÑA

TIMBRES PARA CHEQUES

1937.- Nuevo tipo. Ovalo central rodeado de laureles teniendo en su interior el Escudo Nacional. En la parte superior la palabra cheques y en la inferior el valor en Pesetas.

LAZA A PLAZA.—(Artículo 140.)

182154



Bloque de 25 sellos cabecera de pliego del valor 15 Pts

ESPAÑA

TIMBRES PARA CHEQUES

1937 .- Nuevo tipo. Ovalo central rodeado de laureles teniendo en su interior el Escudo Nacional. En la parte superior la palabra cheques y en la inferior el valor en Pesetas.



ESPAÑA

TIMBRES PARA CHEQUES

1943.- Cheques. Escudo Nacional dentro de un óvalo rodeado de Laureles.



Cheque emitido en BOAL Asturias con fecha 7 de Agosto de 1943. Timbre para Cheques de 60 cts Rosa y dos Especiales Móviles de 25 cts y 15 cts.

ESPAÑA

TIMBRES PARA CHEQUES

1943.- Escudo Nacional en óvalo rodeado de laureles.



Cheques emitidos en Gijón en Septiembre y Octubre de 1943 con sello de 60 cts uno Rojo y otro Rosa.



ESPAÑA

TIMBRES PARA CHEQUES

1943.- Escudo Nacional en óvalo rodeado de laureles.



Cheques emitidos en Gijón en Enero y Mayo de 1943 con sello de 1,80 y 1,20 pts más timbres móviles.

