Lote: 525

Lots and Collections Online Auction #119

**/* (1997ca). Interesante conjunto de sellos sueltos, series completas, hojas bloque y carnets de Alemania Occidental (R.F.A.) entre 1997 y 2002, en nuevo e incluyendo variedades y combinaciones de periodos anteriores, así como dos primeras series de Berlín con sobrecarga negra y roja (montado en hojas de álbum). ALTO VALOR DE CATALOGO. A EXAMINAR.

XXI. Olympische Spiele
Montreal 1976
Verkaufspreis 1,50 DM

JUGENDSTIL
IN
DEUTSCHLAND
designindeutschland
designindeutschland

NEW COINS IN EUROPE
Sheet value 4.72€
NEW COINS IN EUROPE
Sheet value £2.84
GIBRALTAR
© European Communities, 1995-2001

14TH WORLD JAMBOREE
ANTIGUA

XX· OLYMPISCHE SPIELE 1972 MÜNCHEN
Verkaufspreis 2,45 DM

14° CONGRESO MUNDIAL DE NIÑOS EXPLORADORES
NICARAGUA
NORDJAMB 79

MARKENSET
Verkaufspreis 11 DM
MARKENSET
Verkaufspreis 11 DM
Marken-Set „Sehenswürdigkeiten"
12 selbstklebende Briefmarken
Verkaufspreis 6,20 €
Deutsche Post
DEUTSCHE BUNDESPOST
Potsdam
Postwertzeichenheft 5,- DM
DEUTSCHE BUNDESPOST
Potsdam
Peter Behrens
Marianne Brandt
Wilhelm Wagenfeld
Marcel Breuer
designindeutschland

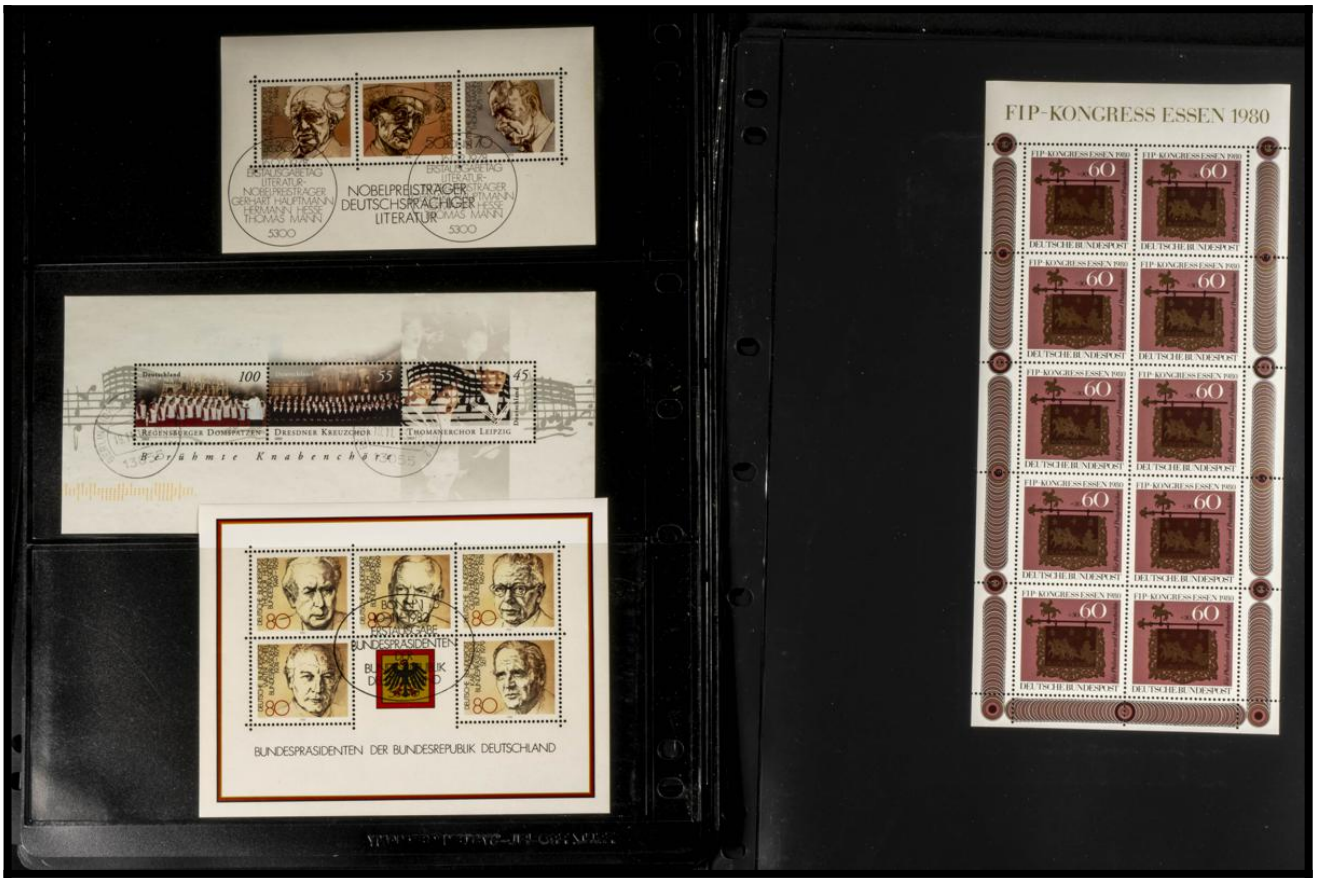
NOBELPREISTRÄGER DEUTSCHSPRACHIGER LITERATUR
Regensburger Domspatzen
Dresdner Kreuzchor
Thomanerchor Leipzig
Berühmte Knabenchöre
BUNDESPRÄSIDENTEN
BUNDESPRÄSIDENTEN DER BUNDESREPUBLIK DEUTSCHLAND
FIP-KONGRESS ESSEN 1980

EXPO2000
HANNOVER
FIP-KONGRESS ESSEN 1980
FIP-KONGRESS ESSEN 1980

FIP-KONGRESS ESSEN 1980
TAG DER BRIEFMARKE 1979

TAG DER BRIEFMARKE 1979
TAG DER BRIEFMARKE 1979
TAG DER BRIEFMARKE 1979

TAG DER BRIEFMARKE 1979
DEUTSCHE BUNDESPOST KINDERMARKE
Marken Set
10 Postwertzeichen zu 100 Pf
Verkaufspreis 10 DM
20 Gruß-Sticker inklusive!
1100 Jahre Weimar
50 JAHRE DEUTSCHE BRIEFMARKEN
BAYERN
SACHSES
FRANCO
300 JAHRE DEUTSCHLAND
IBRA 99 BRIEFMARKEN WELTAUSSTELLUNG NÜRNBERG

Edo
Nr
Cat
Val
Pts

PRINZ PRO-FIL-SYSTEM GERMANY

PRINZ PRO-FIL-SYSTEM GERMANY

ALEMANIA
EDIFIL
ALEMANIA

ALEMANIA
ALEMANIA
ALEMANIA
ALEMANIA
ALEMANIA

ALEMANIA
EDIFIL

ALEMANIA
IBRA 99

ALEMANIA
EDIFIL