

Lote: 965

Online Stamp Auction Spain and Colonies #104

SOBRE NE35(2). 1942. 5 cts verde NO EMITIDO, pareja (color virado). MADRID a AVILES. Matasello ADMON DEL CORREO CENTRAL / CONTABILIDAD / E INTERVENCION / MADRID. BONITA Y MUY RARA.

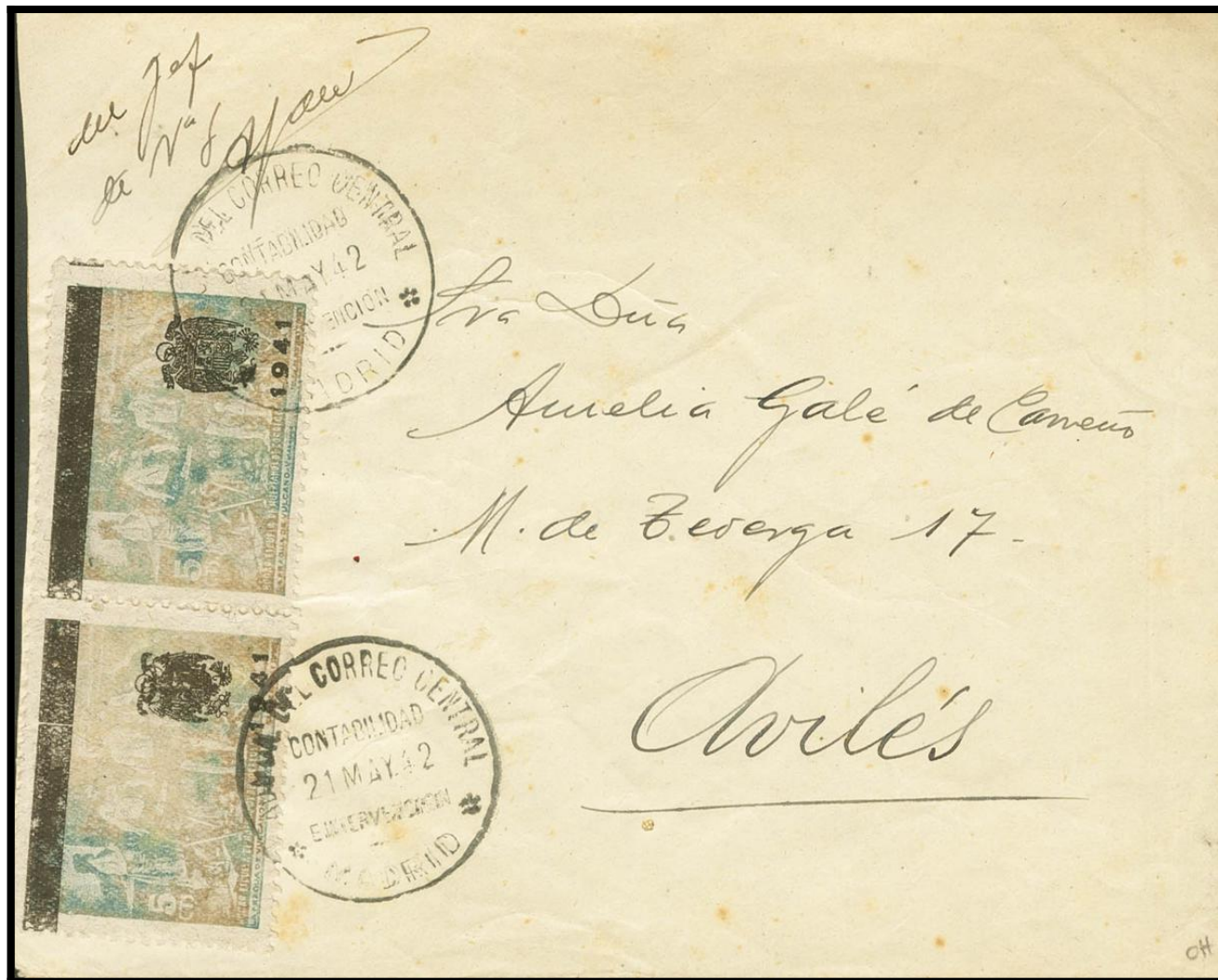

672
4,121,40
1216,89
1239

\$10⁰⁰

7,183,11

143,8442
1,638,06

150,0548
310,78,29

18,083,77

224



122,84
229,85
1,209,33
1,231
258,92

3,074,99
2,25
3,078,24

316,63
2,15
25

319,03
2

638,06

100,12
5,48

151,57
7,837
9

22494
1,1

100/2011
FdB