Lote: 969

Subasta Online Sellos #94

SOBRE 1942. FRENTE DE NOWGOROD-REORGANIZACION (28 de Enero). Tarjeta Postal dirigida a CADIZ, sin indicación del número de unidad. Fechador FELDPOST / C y marcas de censura. MAGNIFICA.

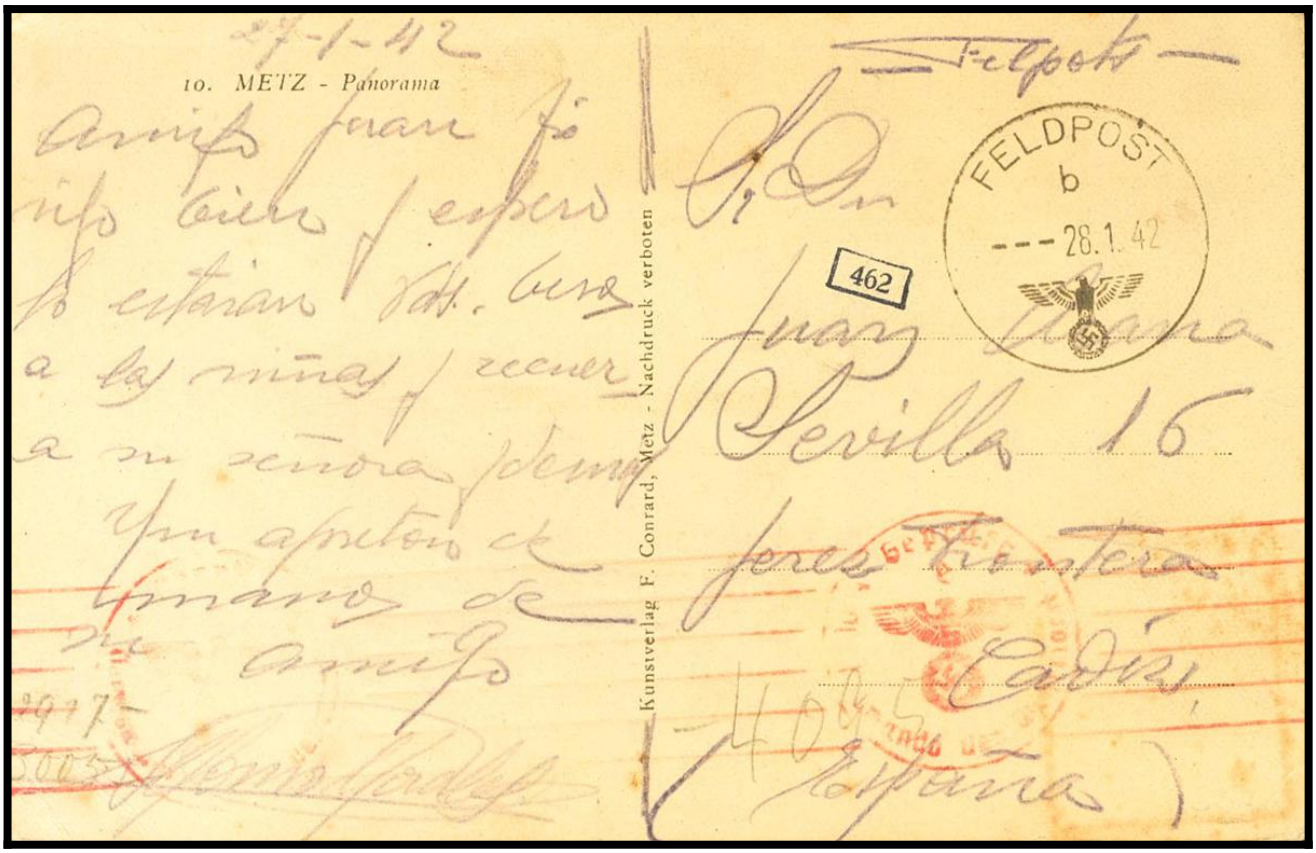

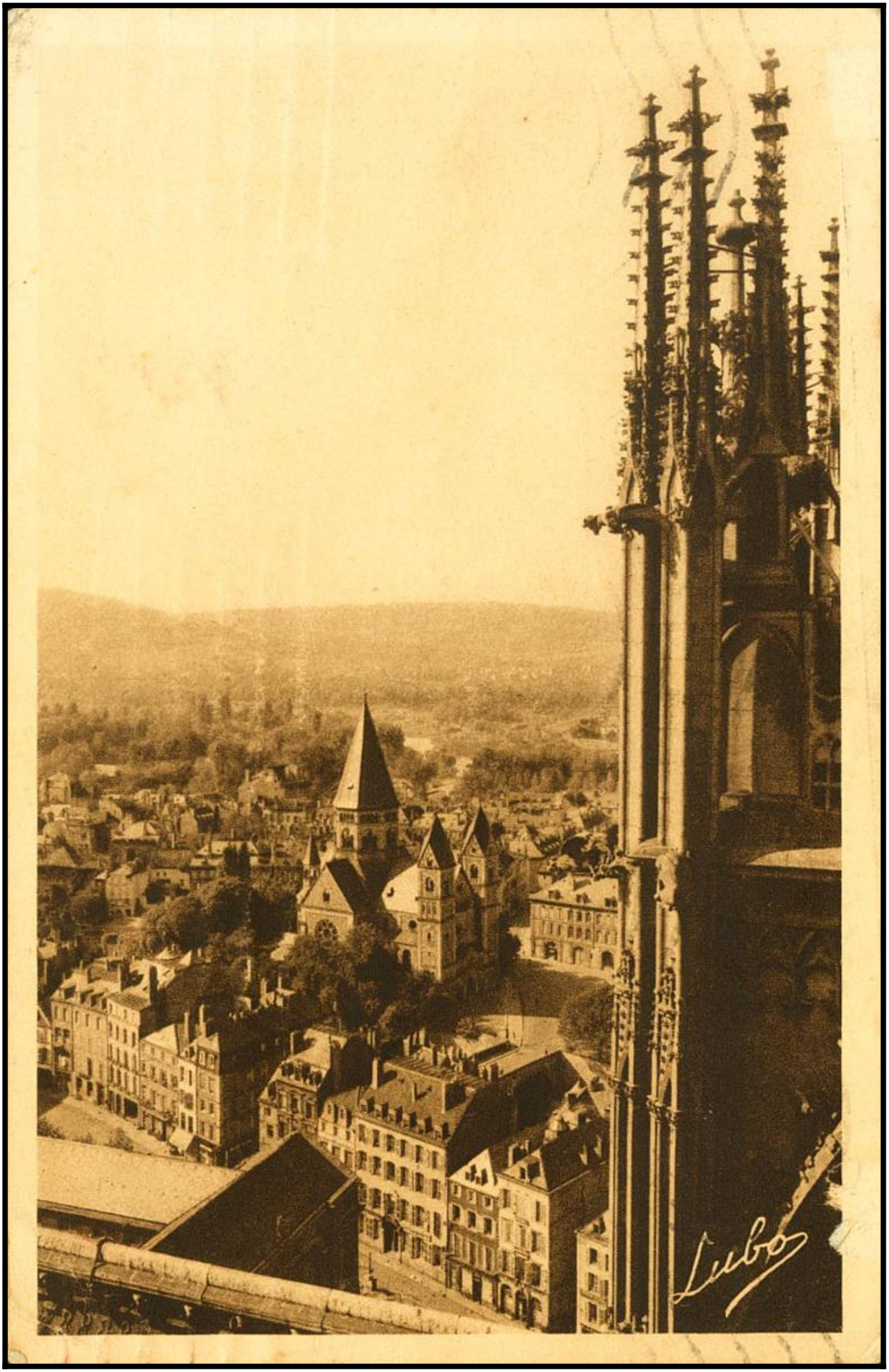
Lubo