

# Lote: 965

## Subasta Online Sellos España y Colonias #104

SOBRE NE35(2). 1942. 5 cts verde NO EMITIDO, pareja (color virado). MADRID a AVILES. Matasello ADMON DEL CORREO CENTRAL / CONTABILIDAD / E INTERVENCION / MADRID. BONITA Y MUY RARA.

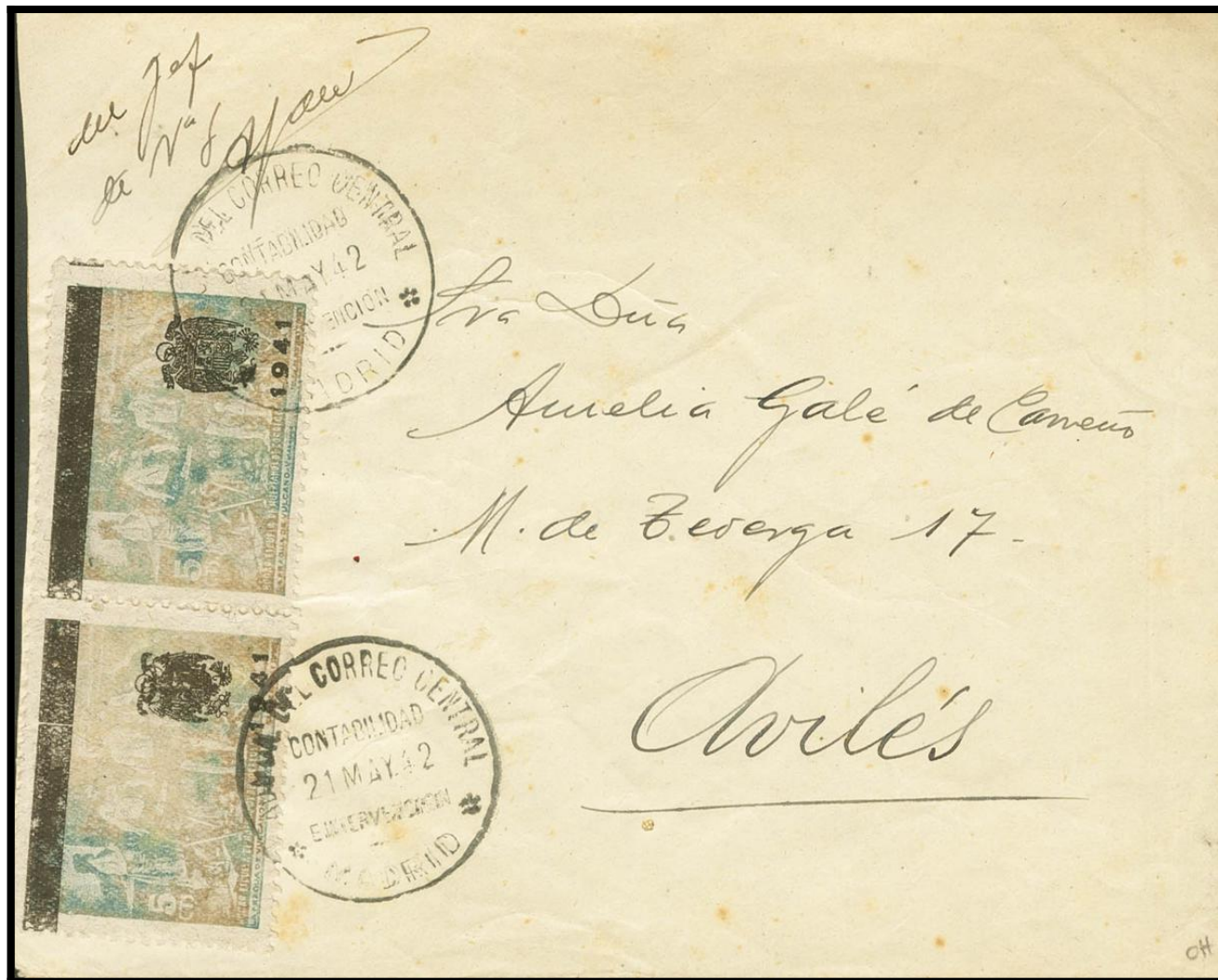

672  
4,121,40  
1216,89  
1239

\$10<sup>00</sup>

7,183,11  
2

143,8442  
638,06

150,0548  
310,78,29

18,083,77

224



122,84  
229,85  
1,209,33

1,231  
3  
258,92

3,074,99  
2,25

3,078,74 *Agosto 29*

316,63

2,15

25

319,03

2

638,06

100,12

5,48

151,57

7,837

9

22494

100/2011

FdB