

# Lote: 1568

## Online Stamp Auction Spain and Colonies #114

(\*)/º (1876ca). Interesante colección de sellos de contraseña SOCIEDAD DEL TIMBRE con series completas nuevas y usadas, así como sueltas con las cancelaciones provinciales, incluye numerosos documentos completos y fragmentos de Papel Sellado acompañados de este tipo de fiscales y muchos de los valores con sobrecarga HABILITADO PARA PAPEL SELLADO. IMPRESCINDIBLE EXAMINAR.

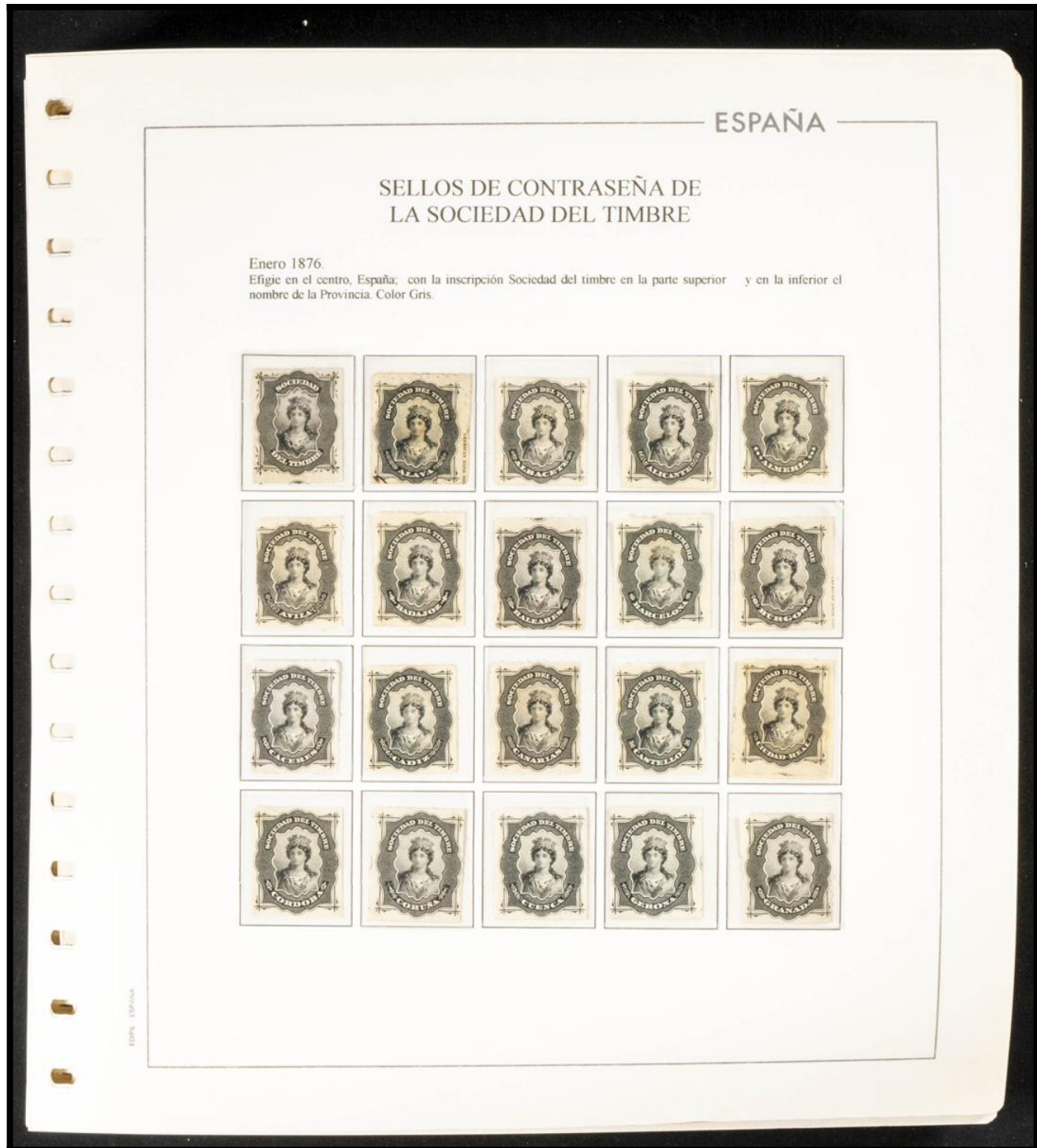

ESPAÑA

SELLOS DE CONTRASEÑA DE  
LA SOCIEDAD DEL TIMBRE

Enero 1876. Continuación.

Efigie en el centro, España; con la inscripción Sociedad del timbre en la parte superior y en la inferior el nombre de la Provincia. Color Gris.



ESPAÑA

SELLOS DE CONTRASEÑA DE  
LA SOCIEDAD DEL TIMBRE

Enero 1876. Continuación. Efigie en el centro, España; con la inscripción Sociedad del timbre en la parte superior y en la inferior el nombre de la Provincia. Color Gris.



Sellos anteriores sobrecargados





ESPAÑA

SELLOS DE CONTRASEÑA DE  
LA SOCIEDAD DEL TIMBRE

Enero 1876 - Sello con la efígie de España en el centro y la inscripción Sociedad del Timbre en la parte superior, teniendo en la inferior el nombre de la provincia donde se utilizaba.

SOCIEDAD DEL TIMBRE SOBRE DIFERENTES VALORES





ESPAÑA

SELLOS DE CONTRASEÑA DE  
LA SOCIEDAD DEL TIMBRE

Enero 1876.- Sello con la efigie de España en el centro y la inscripción Sociedad del Timbre en la parte superior, teniendo en la inferior el nombre de la provincia donde se utilizaba.

ALBACETE



Certificado de Hijuelas con Sello de la Sociedad del Timbre de Albacete emitido por el Registro de Hellín sobre Papel Sellado de Sello Nº 11 de 1876. Fechado en Hellín el día 25 de Noviembre de 1876.



Certificado de Propiedad con Sellos de la Sociedad del Timbre de Albacete emitido por el Registro de Hellín en Papel Sellado de Sello Nº 11 de 1877. Fechado en Hellín el día 5 de Febrero de 1877.

ESPAÑA

**SELLOS DE CONTRASEÑA DE  
LA SOCIEDAD DEL TIMBRE**

Enero 1876 - Sello con la efigie de España en el centro y la inscripción Sociedad del Timbre en la parte superior, teniendo en la inferior el nombre de la provincia donde se utilizaba.

BADAJOS



Sello de la Sociedad del Timbre de Albacete sobre cabecera de Papel Sellado de Sello N° 11 de 1876 emitido en Mérida.



Sello de la Sociedad del Timbre de Badajoz sobre cabecera de Papel Sellado de Sello N° 11 de 1876.

ESPAÑA

SELLOS DE CONTRASEÑA DE  
LA SOCIEDAD DEL TIMBRE

Enero 1876 .- Sello con la efigie de España en el centro y la inscripción Sociedad del Timbre en la parte superior, teniendo en la inferior el nombre de la provincia donde se utilizaba. Color gris.

BADAJOS

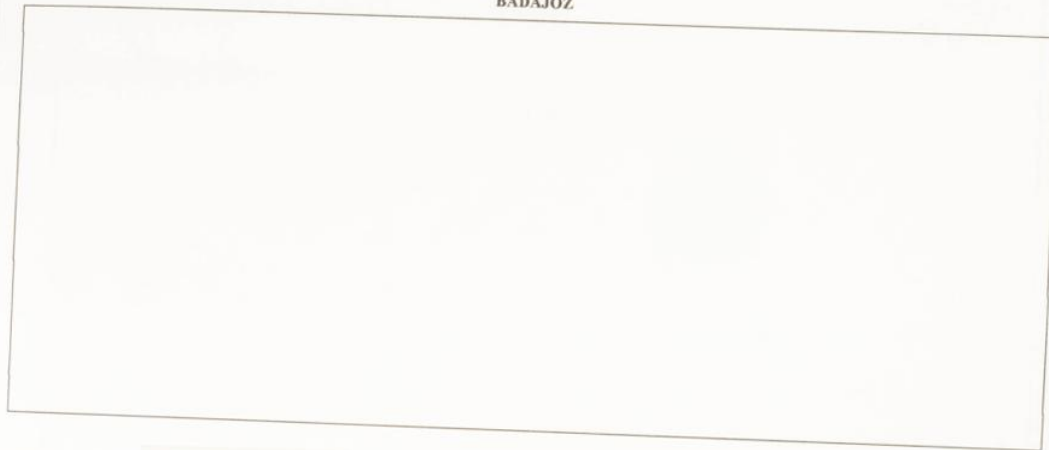



EDIFIL - ESPAÑA



ESPAÑA

ESPAÑA

SELLOS DE CONTRASEÑA DE  
LA SOCIEDAD DEL TIMBRE

Enero 1876.- Sello con la efigie de España en el centro y la inscripción Sociedad del Timbre en la parte superior, teniendo en la inferior el nombre de la provincia donde se utilizaba. Color gris.

BURGOS



Sello de la sociedad del Timbre de Burgos sobre fragmento de escritura con el sello 7º de 1876.

ESPAÑA

SELLOS DE CONTRASEÑA DE  
LA SOCIEDAD DEL TIMBRE

Enero 1876 .- Sello con la efigie de España en el centro y la inscripción Sociedad del Timbre en la parte superior, teniendo en la inferior el nombre de la provincia donde se utilizaba. Color gris.

BURGOS



Sello de la sociedad del Timbre de Burgos sobre fragmento de escritura con el sello 7° de 1877.



Sello de la sociedad del Timbre de Burgos sobre fragmento de escritura con el sello 8° de 1877.





ESPAÑA

SELLOS DE CONTRASEÑA DE  
LA SOCIEDAD DEL TIMBRE

Enero 1876.- Sello con la efigie de España en el centro y la inscripción Sociedad del Timbre en la parte superior, teniendo en la inferior el nombre de la provincia donde se utilizaba. Color gris.

CADIZ



Sello de la sociedad del Timbre de Cádiz sobre fragmento de escritura.



Sello de la sociedad del Timbre de Cádiz sobre fragmento de escritura.

ESPAÑA

SELLOS DE CONTRASEÑA DE  
LA SOCIEDAD DEL TIMBRE

N. 0.047.362



cibe de la última cantidad acordada  
 a' estos finés y no satisficidas en confor-  
 midad a lo prevenido en la Ley hipotecar-  
 iaria reformada y su reglamento.

Tambien se adverti de la obligacion  
 de pagar a la Hacienda pública sus  
 Arreos dentro del termino de treinta dias  
 segun esta mandado en el Reglamento pro-  
 visional de Carlos de Eusebio de sus obligaciones  
 de treinta y tres para la Administracion y  
 satisfaccion del impuesto de derechos reales y  
 trasmision de bienes.

A instancias de los otorgantes y de



ESPAÑA

**SELLOS DE CONTRASEÑA DE  
LA SOCIEDAD DEL TIMBRE**

Enero 1876 .- Sello con la efigie de España en el centro y la inscripción Sociedad del Timbre en la parte superior, teniendo en la inferior el nombre de la provincia donde se utilizaba. Color gris.

CORUÑA



Sello de la sociedad del Timbre de Coruña sobre fragmento de escritura con el sello 9º de 1876.



Sello de la sociedad del Timbre de Coruña sobre fragmento de escritura con el sello 9º de 1876.

ESPAÑA

SELLOS DE CONTRASEÑA DE  
LA SOCIEDAD DEL TIMBRE

Enero 1876 - Sello con la efigie de España en el centro y la inscripción Sociedad del Timbre en la parte superior, teniendo en la inferior el nombre de la provincia donde se utilizaba. Color gris.

GRANADA



Este sello está inutilizado mediante diversos cortes transversales y horizontales realizados mediante un útil confeccionado al efecto. En otros sellos he visto esta inutilización realizada a mano mediante cortes con cuchilla por lo que no son uniformes.



Certificado de empadronamiento con Sellos de la Sociedad del Timbre de Granada emitido por el Ayuntamiento de Almuñecar en Papel Sellado de Sello N.º 11 de 1877. Fechado en Almuñecar el día 18 de Mayo de 1877. Inutilización del Sello realizada a mano.

ESPAÑA

**SELLOS DE CONTRASEÑA DE  
LA SOCIEDAD DEL TIMBRE**

Enero 1876 .- Sello con la efigie de España en el centro y la inscripción Sociedad del Timbre en la parte superior, teniendo en la inferior el nombre de la provincia donde se utilizaba. Color gris.

LUGO

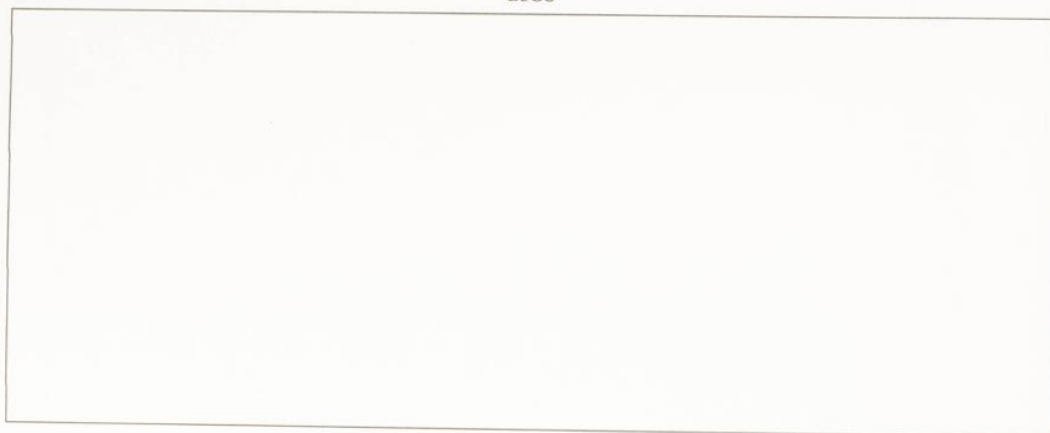



ESPAÑA

SELLOS DE CONTRASEÑA DE LA SOCIEDAD DEL TIMBRE

N 2.982.644



ciudad y Catedrático del Seminario de Bayona  
y el segundo también soltero de edad de sesenta  
y siete años cursante del segundo año de su  
gracia Biología



Sesta: Declaran que al contraer su  
citado matrimonio no se formalizaron es-  
critura de dote ni de capital por cuya ra-  
zon y carecer entonces de bienes se considera

*(Faint, mirrored handwriting, likely bleed-through from the reverse side)*

ESPAÑA

**SELLOS DE CONTRASEÑA DE  
LA SOCIEDAD DEL TIMBRE**

Enero 1876.- Sello con la efigie de España en el centro y la inscripción Sociedad del Timbre en la parte superior, teniendo en la inferior el nombre de la provincia donde se utilizaba. Color gris.

OVIEDO

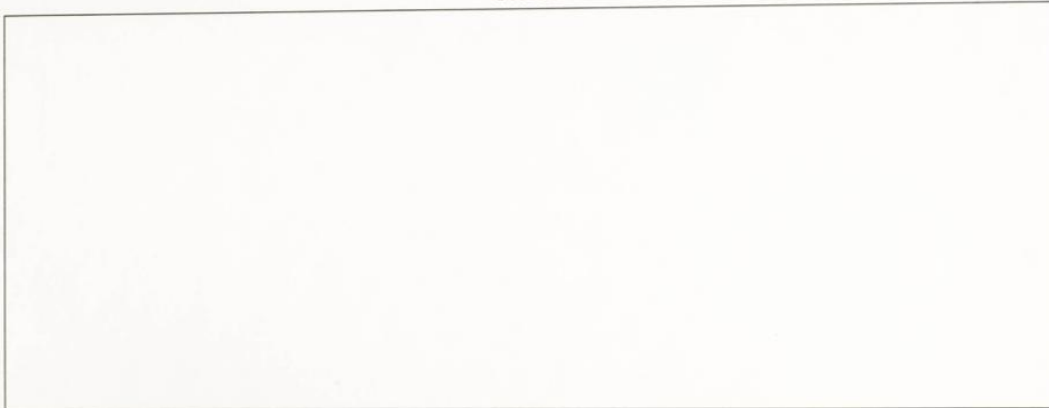

Sello de la sociedad del Timbre de Coruña sobre fragmento de escritura con el sello 10º de 1876.



Sello de la sociedad del Timbre de Coruña sobre fragmento de escritura con el sello 11 de 1876.

ESPAÑA

SELLOS DE CONTRASEÑA DE  
LA SOCIEDAD DEL TIMBRE

1877. Se usa con la oficina de España en el centro y la inscripción Sociedad del Timbre en la parte



N.º 544.504



ESPAÑA

SELLOS DE CONTRASEÑA DE  
LA SOCIEDAD DEL TIMBRE

N.º 262.581



el compareciente en que don J.º Calero = Ant.º Ramos = Diego Guerra Lamanir  
 3 Declaracion de Seguidamente el mismo Señor Secuista se le dio y asistido  
 D.º Guillermo de un billete pasó a las casas de D.º José Paez y el cual se halla  
 ba cerrado en cana y por un juramento en forma de ser el papel  
 que se abrió a leer y se le habia puesto de un anillo el pliego  
 cerrado que demuestra ser el Acta de D.º Rafael de Solís y Com-  
 treras Dijo: Se halla presente a el Acta de D.º Rafael de Solís y Com-  
 treras que contiene legible de letra a letra afirmando se halla en lo  
 termino que se otorgo y que los sellos que en el aparecen estan  
 bon presentados y firmados con el expresado D.º Rafael de Solís y el con-  
 treras D.º Diego Guerra Lamanir segun se hallan escritos: visto por el  
 Jefe particularmente la firma que esta en dicho escrito y Don José  
 Ramos expuso de su propia boca que en su letra la misma que  
 acostumbra hacer en todos sus escritos y por tal la reconoce, que  
 ha sido de ver que le obra como cuatro horas falleció Don Rafael





ESPAÑA

SELLOS DE CONTRASEÑA DE  
LA SOCIEDAD DEL TIMBRE

Enero 1876 - Sello con la efigie de España en el centro y la inscripción Sociedad del Timbre en la parte superior, teniendo en la inferior el nombre de la provincia donde se utilizaba. Color gris.

SEVILLA



Sello de la sociedad del Timbre de Sevilla sobre fragmento de escritura con el sello 5º de 1876.



Sello de la sociedad del Timbre de Sevilla sobre fragmento de escritura con el sello 8º de 1876.

ESPAÑA

SELLOS DE CONTRASEÑA DE  
LA SOCIEDAD DEL TIMBRE

Enero 1876.- Sello con la efigie de España en el centro y la inscripción Sociedad del Timbre en la parte superior, teniendo en la inferior el nombre de la provincia donde se utilizaba.

VALLADOLID



Sello de Valladolid utilizado en el Juzgado de Paz de Peñafiel el 14 de Mayo de 1876.



ESPAÑA

SELLOS DE CONTRASEÑA DE  
LA SOCIEDAD DEL TIMBRE

Enero 1876 .- Sello con la efigie de España en el centro y la inscripción Sociedad del Timbre en la parte superior, teniendo en la inferior el nombre de la provincia donde se utilizaba. Color gris.

ZAMORA



7/10/11 - 1911 - 11/10/11

1000 - 1000



ESPAÑA



2/11/01 13-14-15-16-17-18-19

ESPAÑA

SELLOS DE CONTRASEÑA DE LA SOCIEDAD DEL TIMBRE

Enero 1878. Efigie en el centro con dos Matronas a derecha e izquierda de un Ancla. Sociedad del Timbre y Clase en la parte superior y en la inferior Clase con nº. Se utilizaron en los Pagarés y son de color Rojo.



ESPAÑA

SELLOS DE CONTRASEÑA DE  
LA SOCIEDAD DEL TIMBRE

Enero 1878. Efigie en el centro con dos Matronas a derecha e Izquierda de un Ancla . Sociedad del Timbre y Clase en la parte superior y en la inferior Clase con nº. Se utilizaron en Letras de Cambio y son de color Azul.

CADIZ



ESPAÑA

SELLOS DE CONTRASEÑA DE  
LA SOCIEDAD DEL TIMBRE

Enero 1878. Efigie en el centro con dos Matronas a derecha e Izquierda de un Ancla . Sociedad del Timbre y Clase en la parte superior y en la inferior Clase con nº. Se utilizaron en Pagarés y son de color rojo.

MALAGA



ESPAÑA

SELLOS DE CONTRASEÑA DE  
LA SOCIEDAD DEL TIMBRE

Enero 1878. Efigie en el centro con dos Matronas a derecha e Izquierda de un Ancla . Sociedad del Timbre y Clase en la parte superior y en la inferior Clase con n°. Se utilizaron en Pagarésy son de color Rojo.

VIZCAYA





ESPAÑA

SELLOS DE CONTRASEÑA DE  
LA SOCIEDAD DEL TIMBRE

Enero 1878. Efigie en el centro con dos Matronas a derecha e Izquierda de un Ancla. Sociedad del Timbre y Clase en la parte superior y en la inferior Clase con su n°. Se utilizaron en Papel Sellado y son de color Verde.



ESPAÑA

SELLOS DE CONTRASEÑA DE LA SOCIEDAD DEL TIMBRE

Enero 1878.- Efigie en el centro con dos matronas a derecha e Izquierda de un Ancla. Sociedad del Timbre y Clase en la superior y en la inferior Clase con n°. Color Verde.

CLASE 11ª



EDIFIL ESPAÑA



ESPAÑA

SELLOS DE CONTRASEÑA DE LA SOCIEDAD DEL TIMBRE

Enero 1878 - Efigie en el centro con dos matronas a derecha e izquierda de un Ancla. Sociedad del Timbre y Clase en la superior y en la inferior Clase con n°. Color Verde.

CLASE 11ª



ESPAÑA

SELLOS DE CONTRASEÑA DE LA SOCIEDAD DEL TIMBRE

Enero 1878.- Efigie en el centro con dos matronas a derecha e izquierda de un Ancla. Sociedad del Timbre y Clase en la superior y en la inferior Clase con n°. Color Verde.

CL. 10º





ESPAÑA

SELLOS DE CONTRASEÑA DE LA SOCIEDAD DEL TIMBRE

Enero 1878.- Efigie en el centro con dos matronas a derecha e izquierda de un Ancla. Sociedad del Timbre y Clase en la superior y en la inferior Clase con nº. Color Verde.

CLASE 9ª



ESPAÑA

SELLOS DE CONTRASEÑA DE LA SOCIEDAD DEL TIMBRE

Enero 1878 - Efigie en el centro con dos matronas a derecha e izquierda de un Ancla. Sociedad del Timbre y Clase en la superior y en la inferior Clase con n°. Color Verdel.

CLASE 8ª



ESPAÑA

SELLOS DE CONTRASEÑA DE LA SOCIEDAD DEL TIMBRE

Enero 1878. Efigie en el centro con dos Matronas a derecha e izquierda de un Ancla. Sociedad del Timbre y Clase en la parte superior y en la inferior Clase con su n°. Se utilizaron en Papel Sellado y son de color Verde.

ALAVA



ALBACETE





SELLOS DE CONTRASEÑA DE ESPAÑA  
LA SOCIEDAD DEL TIMBRE

Enero 1878. Efigie en el centro con dos Matronas a derecha e Izquierda de un Ancla . Sociedad del Timbre y Clase en la parte superior y en la inferior Clase con su n°. Se utilizaron en Papel Sellado y son de color Verde.

ALICANTE



ALMERIA





ESPAÑA

**SELLOS DE CONTRASEÑA DE  
LA SOCIEDAD DEL TIMBRE**

Enero 1878.- Sello con la efigie en el centro con dos Matronas a derecha e izquierda de un Ancora.  
Sociedad del Timbre y clase en la parte superior y en la inferior clase con su N°. Se utilizaron para papel  
sellado y son Verdes.

ALICANTE



Sociedad Timbre con sobrecarga Alicante violeta Clase 9ª sobre papel sellado nº 0.086.689 con Sello 9 de 1878



Sociedad Timbre con sobrecarga Alicante violeta Clase 10ª sobre papel sellado nº 0.104.688 con Sello 10ª de 1878

ESPAÑA

SELLOS DE CONTRASEÑA DE  
LA SOCIEDAD DEL TIMBRE  
BALEARES



N. 2.871.156

4

N.º 4.º  
Jose Puig y Olive, Carabinero residente en Andros, a P.º S. atentamente expone: Que tiene tratado matrimonio con Catalina Sanogera y Palmar, soltera vecina de Andros y al efecto de practicar se las diligencias necesarias presenta todos los documentos que exige la ley. Por tanto,

Suplica a P.º S. que se sirva tenerlos por presentados y mandar se practiquen cuantas diligencias sean necesarias hasta obtener la licencia matrimonial, devolviéndolo al interesado su fe de bautismo terminado el expediente y recibirá favor Palma día doce de Junio de mil ochocientos setenta y ocho

A ruego del interesado  
Francisco Bausà

ESPAÑA

**SELLOS DE CONTRASEÑA DE  
LA SOCIEDAD DEL TIMBRE**

Enero 1878. - Sello con la efigie en el centro con dos Matronas a derecha e izquierda de un Ancora.  
Sociedad del Timbre y clase en la parte superior y en la inferior clase con su N°. Se utilizaron para papel  
sellado y son Verdes.

BARCELONA



Copia de escritura de venta a perpetuidad emitido por la Notaria de Mataró sobre papel sellado sexto N° 0.025.822 y otro del undécimo N° 0.129.553 de 1878.  
 Fechado en Mataró el día 10 de Febrero de 1878.  
 Sobre la primera aparece sello de la Sociedad del Timbre color verde Clase 6ª con sobrecarga BARCELONA en negro y  
 sobre la segunda el mismo tipo pero Clase 11ª



*pedimento del  
para del uso*

*El aparcante Maria de Santa Maria de Carr...*



ESPAÑA

**SELLOS DE CONTRASEÑA DE  
LA SOCIEDAD DEL TIMBRE**

Enero 1878.- Sello con la efigie en el centro con dos Matronas a derecha e izquierda de un Ancora.  
Sociedad del Timbre y clase en la parte superior y en la inferior clase con su N°. Se utilizaron para papel  
sellado y son Verdes.

BARCELONA



Copia de escritura de venta a perpetuidad emitido por la Notaria de Mataró sobre papel sellado sexto N.º 0.025.316 de 1878.  
 Fechado en Mataró el día 14 de Febrero de 1878.  
 Sobre la misma aparece sello de la Sociedad del Timbre color verde Clase 8ª con sobrecarga BARCELONA en negro.





ESPAÑA

**SELLOS DE CONTRASEÑA DE  
LA SOCIEDAD DEL TIMBRE**

Enero 1878 - Sello con la efigie en el centro con dos Matronas a derecha e izquierda de un Ancora.  
Sociedad del Timbre y clase en la parte superior y en la inferior clase con su N°. Se utilizaron para papel  
sellado y son Verdes.

BURGOS



Copia de testamento emitido por la Notaria de Briviesca sobre papel sellado primero N° 0.008.862 y otro del undécimo N° 3.673.806 de 1878.  
Fechado en Briviesca el día 10 de Agosto de 1878.

Sobre la primera aparece sello de la Sociedad del Timbre color verde Clase 1ª con sobrecarga BURGOS en negro y  
sobre la segunda el mismo tipo pero Clase 11ª



ESPAÑA

### SELLOS DE CONTRASEÑA DE LA SOCIEDAD DEL TIMBRE

Enero 1878 - Sello con la efígie en el centro con dos Matronas a derecha e izquierda de un Ancora. Sociedad del Timbre y clase en la parte superior y en la inferior clase con su N°. Se utilizaron para papel sellado y son Verdes.

CADIZ



ESPAÑA

**SELLOS DE CONTRASEÑA DE  
LA SOCIEDAD DEL TIMBRE**

Enero 1878 - Sello con la efigie en el centro con dos Matronas a derecha e izquierda de un Ancora.  
Sociedad del Timbre y clase en la parte superior y en la inferior clase con su N°. Se utilizaron para papel  
sellado y son Verdes.

GRANADA



Escritura de Arrendamiento emitido por la Notaria de Almuñecar sobre papel sellado 1º N° 0.015.382 de 1878. Fechado en Almuñecar el día 29 de Noviembre de 1878. Sello de la Sociedad del Timbre color verde Clase 1ª con sobrecarga GRANADA en negro.



Escritura de Compra Venta con pacto de Retro emitido por la Notaria de Almuñecar sobre papel sellado 8º N° 0.049.563 de 1878. Fechado en Almuñecar el día 5 de Febrero de 1878. Sello de la Sociedad del Timbre color verde Clase 8ª con sobrecarga GRANADA en Negro.



ESPAÑA

SELLOS DE CONTRASEÑA DE  
LA SOCIEDAD DEL TIMBRE

Enero 1878. - Sello con la efigie en el centro con dos Matronas a derecha e izquierda de un Ancora.  
Sociedad del Timbre y clase en la parte superior y en la inferior clase con su N°. Se utilizaron para papel  
sellado y son Verdes.

GRANADA



Escritura de Compra Venta con pacto de Retro emitida por la Notaria de Almuñecar sobre papel sellado N° 11 de 1878. Fechado en Almuñecar el día 5 de Febrero de 1878. Sello de la Sociedad del Timbre color verde Clase 11ª con sobrecarga GRANADA en NEGRO. Forma parte con el papel sellado 8º N° 0.049.563.



Escritura emitida por la Notaria de Almuñecar sobre papel sellado 11º N° 2.665.176 de 1878. Fechado en Almuñecar el día 28 de Agosto de 1878. Sello de la Sociedad del Timbre color verde Clase 11ª con sobrecarga GRANADA en VIOLETA.



ESPAÑA

### SELLOS DE CONTRASEÑA DE LA SOCIEDAD DEL TIMBRE

Enero 1878.- Sello con la efigie en el centro con dos Matronas a derecha e izquierda de un Ancora. Sociedad del Timbre y clase en la parte superior y en la inferior clase con su N°. Se utilizaron para papel sellado y son Verdes.  
SEVILLA



Sellos de la Sociedad del Timbre color ver con sobrecarga verde Clase 1ª y 2ª sobre fragmento de escritura clase 1ª y 2ª de 1878





N. 3.158.500



Relacionado este documento al folio 20 del Tomo 156  
de este Registro, y 20 del Ayuntamiento de Redmar,  
finca numero 206. Duplicado, inscripcion numero  
6; y al folio 32 vuelto del Tomo 144 de este Registro, y  
89 del Ayuntamiento de Jimena finca numero 865  
Duplicado, inscripcion numero 4. Marca Real ca  
brera de papel de mil ochocientos setenta y ocho.

Jose de Bilbao



167. cincuenta e. a. 70  
Papel setenta y cinco e. a.

Relacionado tambien el presente documento  
en el Tomo 30, que es el 10 de la Capital,  
folio 20, finca numero 1221, inscripcion 6.

ESPAÑA

**SELLOS DE CONTRASEÑA DE  
LA SOCIEDAD DEL TIMBRE**

Enero 1878. - Sello con la efigie en el centro con dos Matronas a derecha e izquierda de un Ancora.  
Sociedad del Timbre y clase en la parte superior y en la inferior clase con su N°. Se utilizaron para papel  
sellado y son Verdes.

SEVILLA

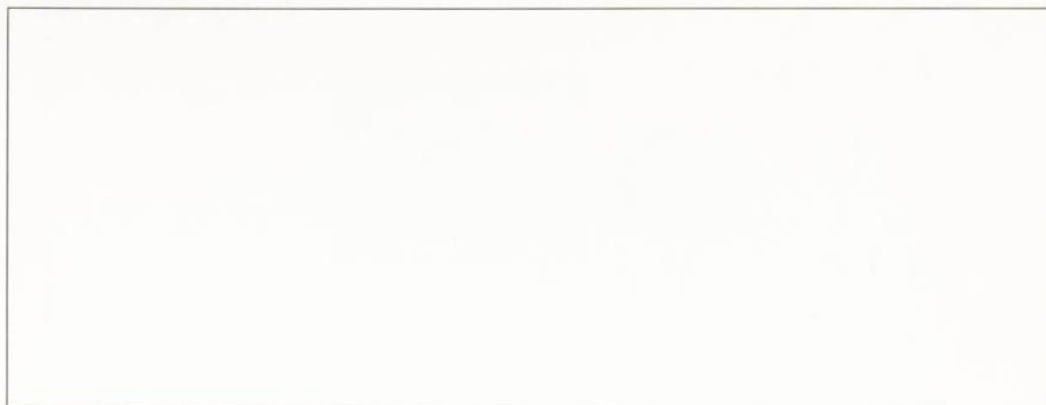

Sello de la sociedad del Timbre color verde clase 5ª con sobrecarga Sevilla, sobre fragmento escritura clase 5ª del año 1878



Sello de la sociedad del Timbre color verde clase 6ª con sobrecarga Sevilla, sobre fragmento escritura clase 6ª del año 1878

ESPAÑA

**SELLOS DE CONTRASEÑA DE  
LA SOCIEDAD DEL TIMBRE**

Enero 1878 .- Sello con la efigie en el centro con dos Matronas a derecha e izquierda de un Ancora.  
Sociedad del Timbre y clase en la parte superior y en la inferior clase con su N°. Se utilizaron para papel  
sellado y son Verdes.

SEVILLA



Sello de la sociedad del Timbre color verde clase 10ª con sobrecarga Sevilla, sobre fragmento escritura clase 10ª del año 1878



Sello de la sociedad del Timbre color verde clase 11 con sobrecarga Sevilla, sobre fragmento escritura clase 11 del año 1878



ESPAÑA

SELLOS DE CONTRASEÑA DE  
LA SOCIEDAD DEL TIMBRE  
TARRAGONA



N.º 0.063.413



D. Ramon Mestre Malet, secretario  
del Ayuntamiento de la Ciudad de Tarragona.

Certifico: que en el libro de actas de Consejo  
Municipal y Consejo Paterno para certificar matrimo-  
nial, se halla entre otras, la que literalmente  
copiada dice así = «En la Ciudad de Tarragona  
a veinte y dos Marzo de mil ochocientos ochenta  
y ocho. Ante el Sr. Jefe Municipal de la misma  
y Secretario en presente ha comparecido Juan  
Bautista Puig y Ferran, labrador, vecino de  
esta Ciudad, mayor de edad, casado, cuyo circo-  
stancias comprobadas las de una personal talon  
Número dos mil novecientos sesenta y cinco  
de segunda clase establecida en número de

ESPAÑA

SELLOS DE CONTRASEÑA DE  
LA SOCIEDAD DEL TIMBRE

Enero 1876.- Sello con la efigie de España en el centro y la inscripción Sociedad del Timbre en la parte superior, teniendo en la inferior el nombre de la provincia donde se utilizaba.

VALLADOLID



N. 1.014.440



Mejore en este acto el relacionado de parte  
de quien del Sr. Castro.

El conyugador D. Federico acepta esta escritura  
con todas las cláusulas que contiene y se obliga por  
todas las diligencias que la misma produzca  
en su calidad como su domicilio actual y legal  
y para su cumplimiento se convoca a exponer  
ante sí las autoridades de la misma y por  
mi el Sr. Castro queda advertido de lo siguiente.

Sello clase 11 color verde utilizado sobre documento notarial en Valladolid, 1 de Junio 1878.

ESPAÑA

SELLOS DE CONTRASEÑA DE  
LA SOCIEDAD DEL TIMBRE

Enero 1878. Efigie en el centro con dos Matronas a derecha e Izquierda de un Ancla . Sociedad del Timbre y Clase en la parte superior y en la inferior Clase con n°. Se utilizaron en Letras de Cambio y son de color Azul.





ESPAÑA

SELLOS DE CONTRASEÑA DE LA SOCIEDAD DEL TIMBRE

Enero 1878.- Efigie en el centro con dos matronas a derecha e izquierda de un Ancla. Sociedad del Timbre y Clase en la superior y en la inferior Clase con n°. Color Azul.

CLASE 1ª





ESPAÑA

SELLOS DE CONTRASEÑA DE LA SOCIEDAD DEL TIMBRE

Enero 1878. - Efigie en el centro con dos matronas a derecha e izquierda de un Ancla. Sociedad del Timbre y Clase en la superior y en la inferior Clase con nº. Color Azul.

CLASE 2ª



ESPAÑA

SELLOS DE CONTRASEÑA DE LA SOCIEDAD DEL TIMBRE

Enero 1878.- Efigie en el centro con dos matronas a derecha e izquierda de un Ancla. Sociedad del Timbre y Clase en la superior y en la inferior Clase con nº. Color Azul.

CLASE 3ª



ESPAÑA

SELLOS DE CONTRASEÑA DE LA SOCIEDAD DEL TIMBRE

Enero 1878.- Efigie en el centro con dos matronas a derecha e Izquierda de un Ancla. Sociedad del Timbre y Clase en la superior y en la inferior Clase con nº. Color Azul.

CLASE 4ª





ESPAÑA

SELLOS DE CONTRASEÑA DE LA SOCIEDAD DEL TIMBRE

Enero 1878.- Efigie en el centro con dos matronas a derecha e izquierda de un Ancla. Sociedad del Timbre y Clase en la superior y en la inferior Clase con nº. Color Azul.

CLASE 4ª

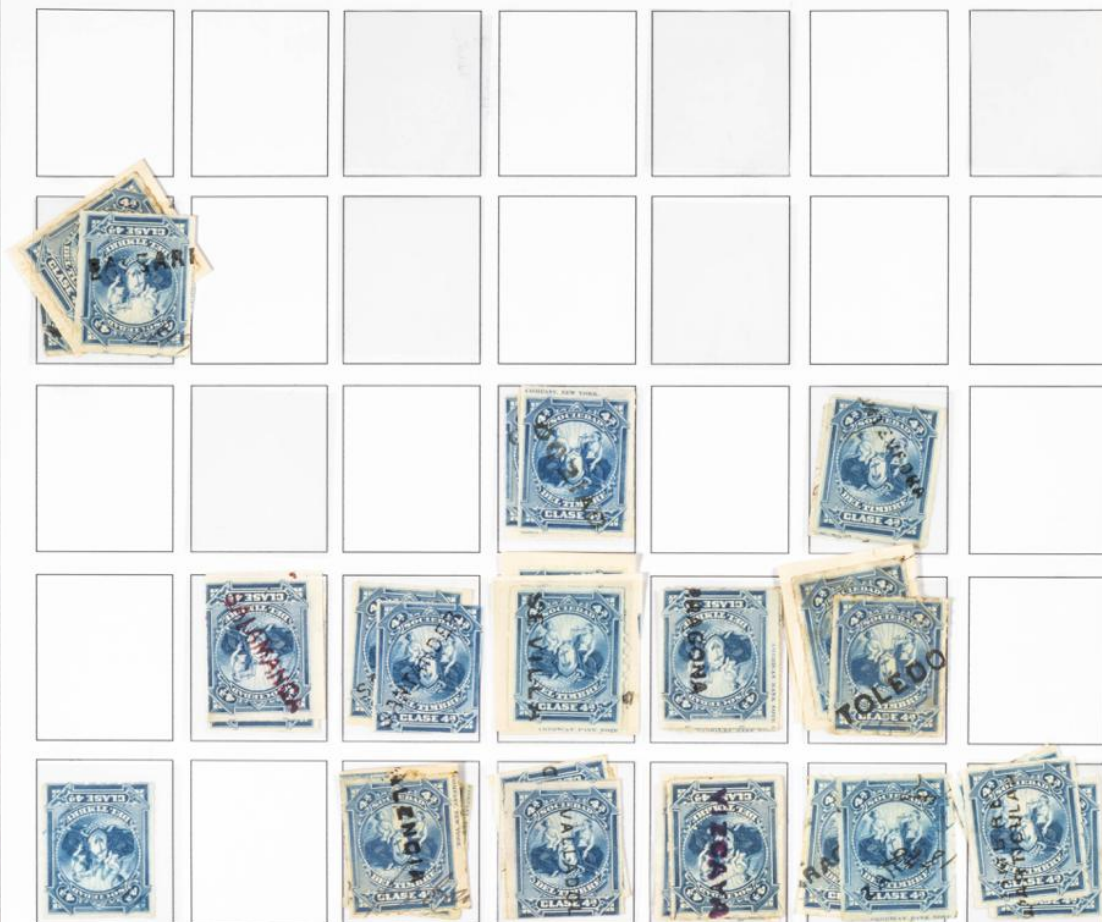



ESPAÑA

SELLOS DE CONTRASEÑA DE LA SOCIEDAD DEL TIMBRE

Enero 1878.- Efigie en el centro con dos matronas a derecha e izquierda de un Ancla. Sociedad del Timbre y Clase en la superior y en la inferior Clase con nº. Color Azul.

CLASE 5ª

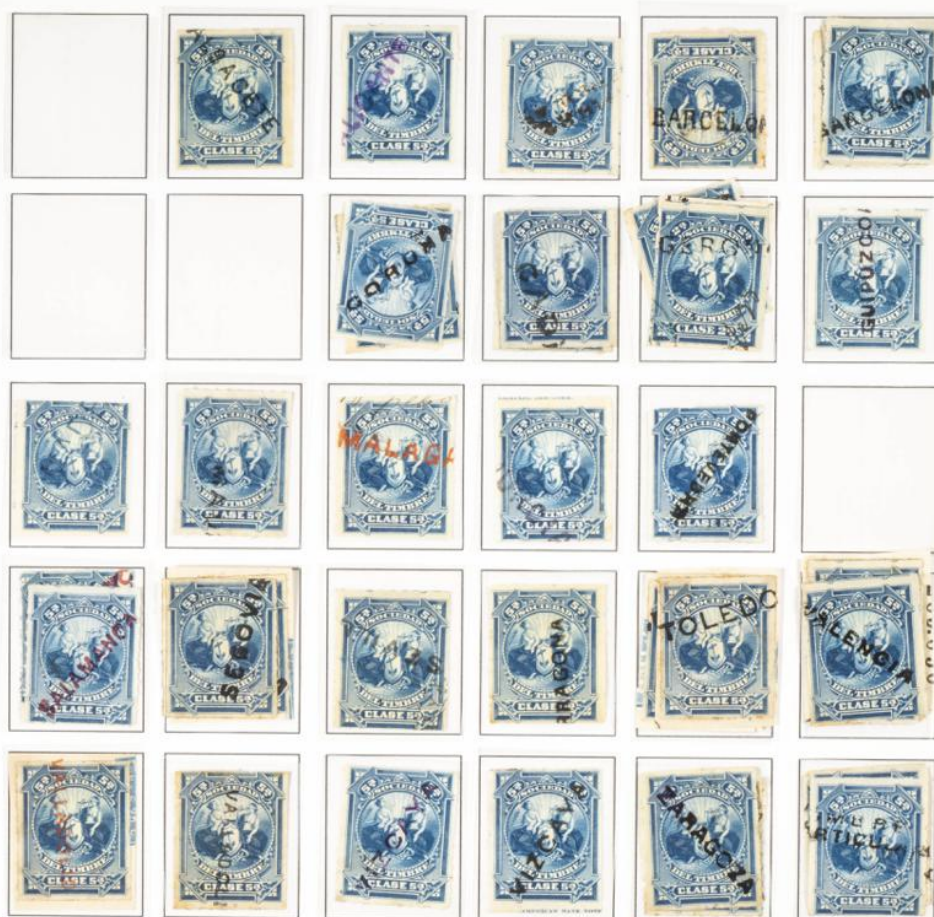

ESPAÑA



ESPAÑA

**SELLOS DE CONTRASEÑA DE LA SOCIEDAD DEL TIMBRE**

Enero 1878.- Efigie en el centro con dos matronas a derecha e izquierda de un Ancla. Sociedad del Timbre y Clase en la superior y en la inferior Clase con n°. Color Azul.

CLASE 6ª





ESPAÑA

14 /  
43,19,87,14  
16 19 17 26 27

### SELLOS DE CONTRASEÑA DE LA SOCIEDAD DEL TIMBRE

Enero 1878. Efigie en el centro con dos Matronas a derecha e izquierda de un Ancla. Sociedad del Timbre y Clase en la parte superior y en la inferior Clase con nº. Se utilizaron en Letras de Cambio y son de color Azul.

#### TIMBRE PARTICULAR



ESPAÑA

SELLOS DE CONTRASEÑA DE  
LA SOCIEDAD DEL TIMBRE

Enero 1878. Efigie en el centro con dos Matronas a derecha e izquierda de un Ancla. Sociedad del Timbre y Clase en la parte superior y en la inferior Clase con n°. Se utilizaron en Letras de Cambio y son de color Azul.

MALAGA



ESPAÑA

SELLOS DE CONTRASEÑA DE  
LA SOCIEDAD DEL TIMBRE

Enero 1878. Efigie en el centro con dos Matronas a derecha e Izquierda de un Ancla. Sociedad del Timbre y Clase en la parte superior y en la inferior Clase con n°. Se utilizaron en Letras de Cambio y son de color Azul.

VIZCAYA







ESPAÑA

**SELLOS DE CONTRASEÑA DE  
LA SOCIEDAD DEL TIMBRE**

Enero 1878 - Sello con la efigie en el centro con dos Matronas a derecha e izquierda de un Ancora.  
Sociedad del Timbre y clase en la parte superior y en la inferior clase con su N°. Se utilizaron para letras de  
cambio y son de color Azul.

SEVILLA



Letra DE Cambio emitida en Sevilla el día 8 de Marzo de 1878, a ocho días vista , por un importe de 1.000 Reales de Vellón en oro y plata.  
Timbre impreso de Giro de 10 Cts y sello de la Sociedad del Timbre en Azul de la Clase 2ª con sobrecarga Sevilla.  
El Sello del Timbre es la VARIEDAD ya que en el cajetín inferior dice CLASE 2ª y en los dos carteles superiores dice CLASE 3ª.

ESPAÑA

### SELLOS DE CONTRASEÑA DE LA SOCIEDAD DEL TIMBRE

Enero 1878. Efigie en el centro con dos matronas a derecha e izquierda de un Ancla. Sociedad del Timbre y Clase en la superior y en la inferior Clase con nº. Se utilizaron en Letras de Cambio y tienen color Azul.

#### HABILITADOS PARA PAPEL SELLADO

Desde 1 de Enero de 1879 se habilitaron las clases 3ª, 4ª y 5ª para papel sellado con un cajetín oval con tres líneas en su interior Habilitado - para papel - sellado. La mayoría de las habilitaciones son invertidas existiendo en la clase 4ª la habilitación dispuesta de forma correcta y legible. El color de la sobrecarga es Rojo.



Sobrecarga Invertida



Sobrecarga Normal



Fragmento papel sellado sello 11 de 1879 con sello Sociedad Timbre clase 3ª habilitado para papel sellado. Se utilizo en MURCIA



ESPAÑA

### SELLOS DE CONTRASEÑA DE LA SOCIEDAD DEL TIMBRE

Enero 1878. Efigie en el centro con dos matronas a derecha e izquierda de un Ancla. Sociedad del Timbre y Clase en la superior y en la inferior Clase con nº. Se utilizaron en Letras de Cambio tienen color Azul y Pagares color Rojo.

#### HABILITADOS PARA PAGARES SELLO AZUL

Las series destinadas a pagarés se agotaron algunas de sus clases y se habilitaron las de color azul, letras de cambio, para dicho uso. Se habilito un cajetin oval con la inscripción en tres líneas Habilitado - para - pagarés en color Rojo. Existen las clases 1ª, 2ª, 3ª, 4ª, y la sobrecarga aparece invertida que es lo habitual y normal que es más extraño.

##### SOBRECARGA INVERTIDA



##### SOBRECARGA NORMAL



#### HABILITADOS PARA LETRAS SELLO ROJO

Las series destinadas a letras, color azul, se agotaron algunas en sus clases 7 y 11 y se habilitaron las de color rojo que eran para pagaré. Se habilito un cajetin oval con la inscripción en tres líneas Habilitado - para - letras en color Negro. Existen las clases 7ª y 11ª, y la sobrecarga aparece invertida que es lo habitual.



ESPAÑA

SELLOS DE CONTRASEÑA DE  
LA SOCIEDAD DEL TIMBRE

Enero 1878. Efigie en el centro con dos Matronas a derecha e izquierda de un Ancla. Sociedad del Timbre y Clase en la superior y en la inferior Clase con n°. Se utilizaron en Papel de Pagos del Estado de color Marrón.



SELLOS ANTERIORES HABILITADOS PARA PAPEL SELLADO



ESPAÑA

SELLOS DE CONTRASEÑA DE  
LA SOCIEDAD DEL TIMBRE

Enero 1878. Efigie en el centro con dos matronas a derecha e izquierda de un Ancla. Sociedad del Timbre y Clase en la superior y en la inferior Clase con nº. Se utilizaron en Papel de Pagos del Estado de color Marrón.

SEGOVIA



SEVILLA





ESPAÑA

**SELLOS DE CONTRASEÑA DE LA SOCIEDAD DEL TIMBRE**

Enero 1878. Efigie en el centro con dos matronas a derecha e izquierda de un Ancla. Sociedad del Timbre y Clase en la superior y en la inferior Clase con nº. Se utilizaron en Papel de Pagos del Estado de color Marrón. Se habilitaron para papel sellado con una sobrecarga oval que normalmente esta invertida.

**SELLOS HABILITADOS CON DIFERENTES SOBRECARGAS DE PROVINCIAS**



**SELLOS HABILITADOS CON DIFERENTES SOBRECARGAS DE PROVINCIAS**



ESPAÑA

### SELLOS DE CONTRASEÑA DE LA SOCIEDAD DEL TIMBRE

Enero 1878 - Sello con la efigie en el centro con dos Matronas a derecha e izquierda de un Ancora.  
Sociedad del Timbre y tipo con letra en la parte superior y en la inferior clase con su letra. Se utilizaron para papel sellado habilitándolos con sobrecarga negra normalmente invertida cuando se agotaron los timbres verdes. Son de color Marrón.

BURGOS



Denuncia presentada ante el Juzgado de Briviesca reclamando el pago de costas sobre una causa criminal emitido sobre papel sellado clase décima N° 0.003.512 de 1879. Esta fechado en Briviesca el día 20 de Marzo de 1879.

Contiene sello de la Sociedad del Timbre color Marrón clase A con sobrecarga Habilitado para papel sellado en Negro invertida y además sobrecarga BURGOS en color Azul.

Estas habilitaciones son debidas a que a pesar de que el contrato con la Sociedad del Timbre terminó el 30 de junio de 1878 fue prorrogado, por lo que al acabarse los sellos que ese estaban utilizando se recurrió a habilitar otro tipo de sellos para sustituir los agotados y utilizarlos para documentos diferente a los que fueron concebidos.

ESPAÑA

LA SOCIEDAD DEL TIMBRE

Enero 1878. Efigie en el centro con dos matronas a derecha e izquierda de un Ancla. Sociedad del Timbre y Clase en la superior y en la inferior Clase con nº. Se utilizaron en Papel de Pagos del Estado de color Marrón. Se habilitaron para papel sellado con una sobrecarga oval que normalmente esta invertida.

SELLO MARRON LETRA E HABILITADO PARA PAPEL SELLADO. UTILIZADO EN BURGOS





ESPAÑA

### SELLOS DE CONTRASEÑA DE LA SOCIEDAD DEL TIMBRE

Enero 1878. - Sello con la efigie en el centro con dos Matronas a derecha e izquierda de un Ancora. Sociedad del Timbre y tipo con letra en la parte superior y en la inferior clase con su letra. Se utilizaron para papel sellado habilitándolos con sobrecarga negra normalmente invertida cuando se agotaron los timbres verdes. Son de color Marrón.

CADIZ



Contiene sello de la Sociedad del Timbre color Marrón clase B con sobrecarga Habilitado para papel sellado en Negro invertida y además sobrecarga Cádiz en color Negra. Estas habilitaciones son debidas a que a pesar de que el contrato con la Sociedad del Timbre terminó el 30 de junio de 1878 fue prorrogado, por lo que al acabarse los sellos que ese estaban utilizando se recurrió a habilitar otro tipo de sellos para sustituir los agotados y utilizarlos para documentos diferente a los que fueron concebidos.

