

Lote: 965

Online Stamp Auction Spain and Colonies #104

SOBRE NE35(2). 1942. 5 cts verde NO EMITIDO, pareja (color virado). MADRID a AVILES. Matasello ADMON DEL CORREO CENTRAL / CONTABILIDAD / E INTERVENCION / MADRID. BONITA Y MUY RARA.

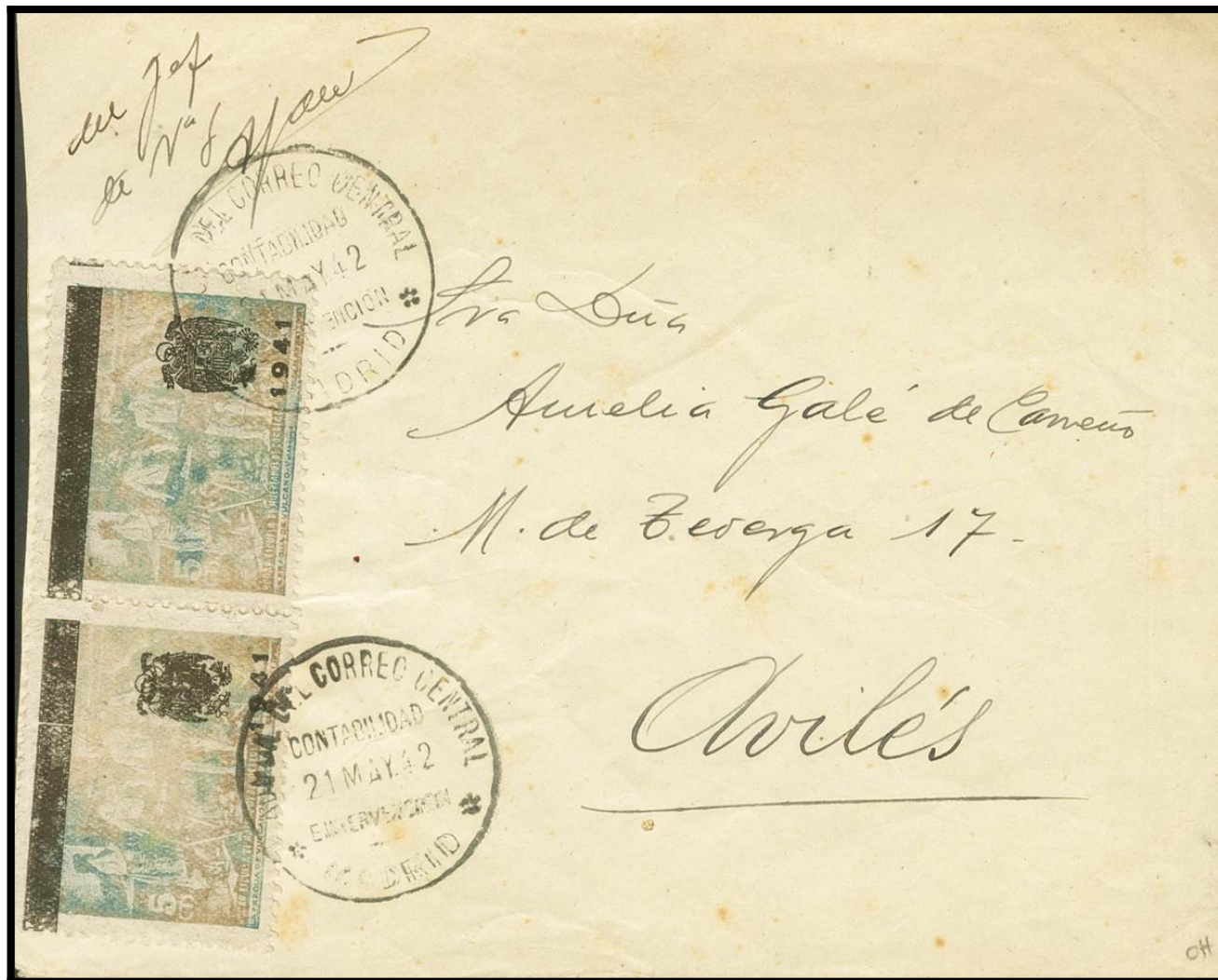

672
 4,121,40
 1216,89
 1239

\$10⁰⁰

7,183,11

143,8442
 638,06

150,0548
 310,78,29

18,083,77

224



122,84
 229,85
 1,209,33

1,231
 258,92

3,074,99
 2,25

3,078,74

316,63

2,15
 25

319,03

2
 638,06

100,12

5,48

151,57

7,837

9

22,494

100/2011
 FdB